湛徐高速乌石支线TJ2标临时用地复垦竣工图

地块名称	行政区划	地类		复垦前		复垦后（变更）		增减结果
		编码	名称	面积	比重	面积	比重	
湛徐高速乌石支线TJ2标临时用地	覃斗镇	02	园地	1.8258	95.35	0.1902	9.93	-1.6356
		03	林地	0	0	1.4032	73.28	1.4032
		04	草地	0	0	0.2681	14.00	0.2681
		10	交通运输用地	0.0891	4.65	0.0534	2.79	-0.0357
		总计		1.9149	100	1.9149	100	0

序号	项目名称	工作内容	完成情况	工程质量	备注
一	清理工程	砖砌体	100%	合格	
		钢筋混凝土	100%	合格	
		无钢筋混凝土	100%	合格	
		碎石层	100%	合格	
二	土地平整工程	土地翻耕	100%	合格	
三	生物和化学工程	施放复合肥	100%	合格	
		施放有机肥	100%	合格	
		栽植芒果树	100%	合格	
		栽植桉树	100%	合格	
		撒播草籽	100%	合格	

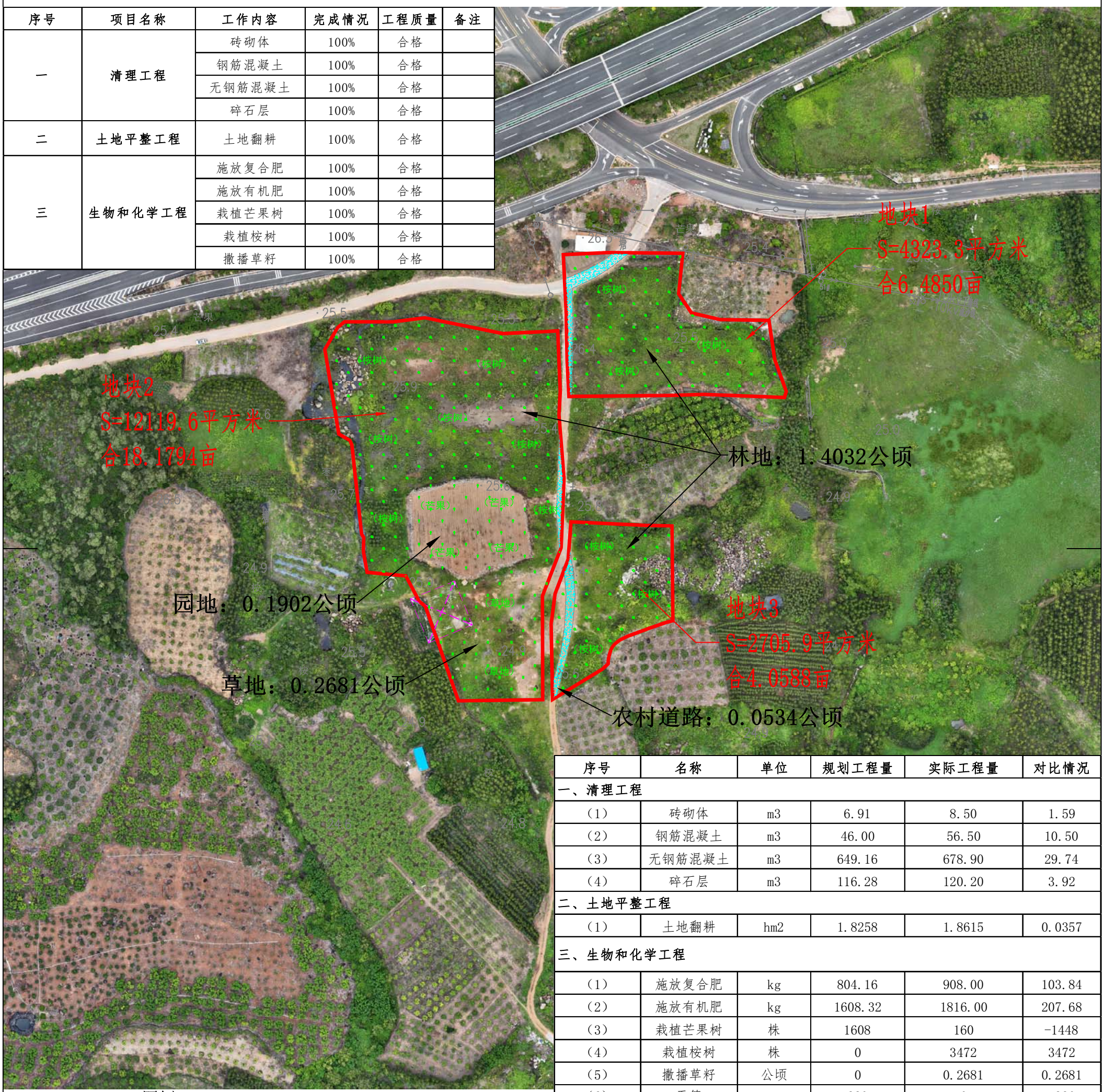

序号	名称	单位	规划工程量	实际工程量	对比情况
一、清理工程					
（1）	砖砌体	m3	6.91	8.50	1.59
（2）	钢筋混凝土	m3	46.00	56.50	10.50
（3）	无钢筋混凝土	m3	649.16	678.90	29.74
（4）	碎石层	m3	116.28	120.20	3.92
二、土地平整工程					
（1）	土地翻耕	hm2	1.8258	1.8615	0.0357
三、生物和化学工程					
（1）	施放复合肥	kg	804.16	908.00	103.84
（2）	施放有机肥	kg	1608.32	1816.00	207.68
（3）	栽植芒果树	株	1608	160	-1448
（4）	栽植桉树	株	0	3472	3472
（5）	撒播草籽	公顷	0	0.2681	0.2681
（6）	干管	m	330	0	-330
（7）	管带	m	4000	0	-4000

图例

竣工范围线		草地	
园地（芒果）		农村道路	
林地（桉树）		铁塔	

湛徐高速乌石支线TJ2标临时用地复垦竣工图					
制图人	袁军	比例	1:500	制图日期	2026.8