雷州市第九中学第一期工程（小学部）规划设计方案

广东工业大学建筑规划设计院有限公司

2021.11

1

PERSPECTIVE OVERVIEW

效果展示

夜景灯光亮化效果图 | 小学部入口透视图 | 综合教学楼低点透视图 | 后勤综合低点透视图

夜景灯光亮化效果图

PERSPECTIVES | 效果展示

小学部入口透视图

PERSPECTIVES | 效果展示

教学综合楼低点透视图

PERSPECTIVES | 效果展示

后勤综合楼低点透视图

2

PROJECT CONCEIVE

方案构思

项目区位 | 项目愿景 | 设计理念 | 雷州传统建筑 | 雷州传统文化 | 书院式布局 | 立面设计 | 消防设计 | 日照分析

项目区位

场地选址位于湛江市西湖规划区内，属雷州市管辖。北面为清端东路（原工业大道），东面、南面与西面规划建设的城市支路。
场地位于工业大道东四路相交处，旁边有方圆居住区，徐马村，雷州一中等。

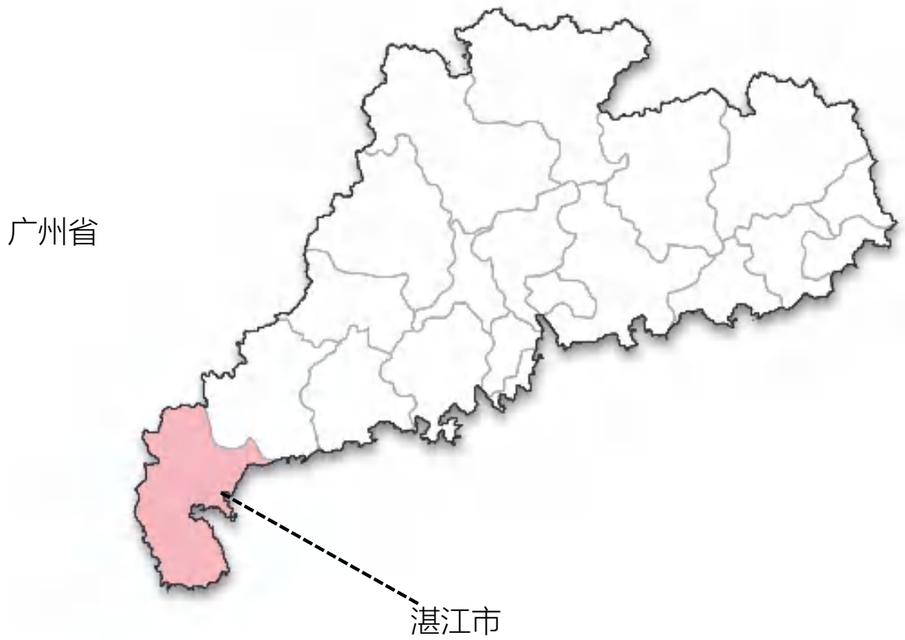

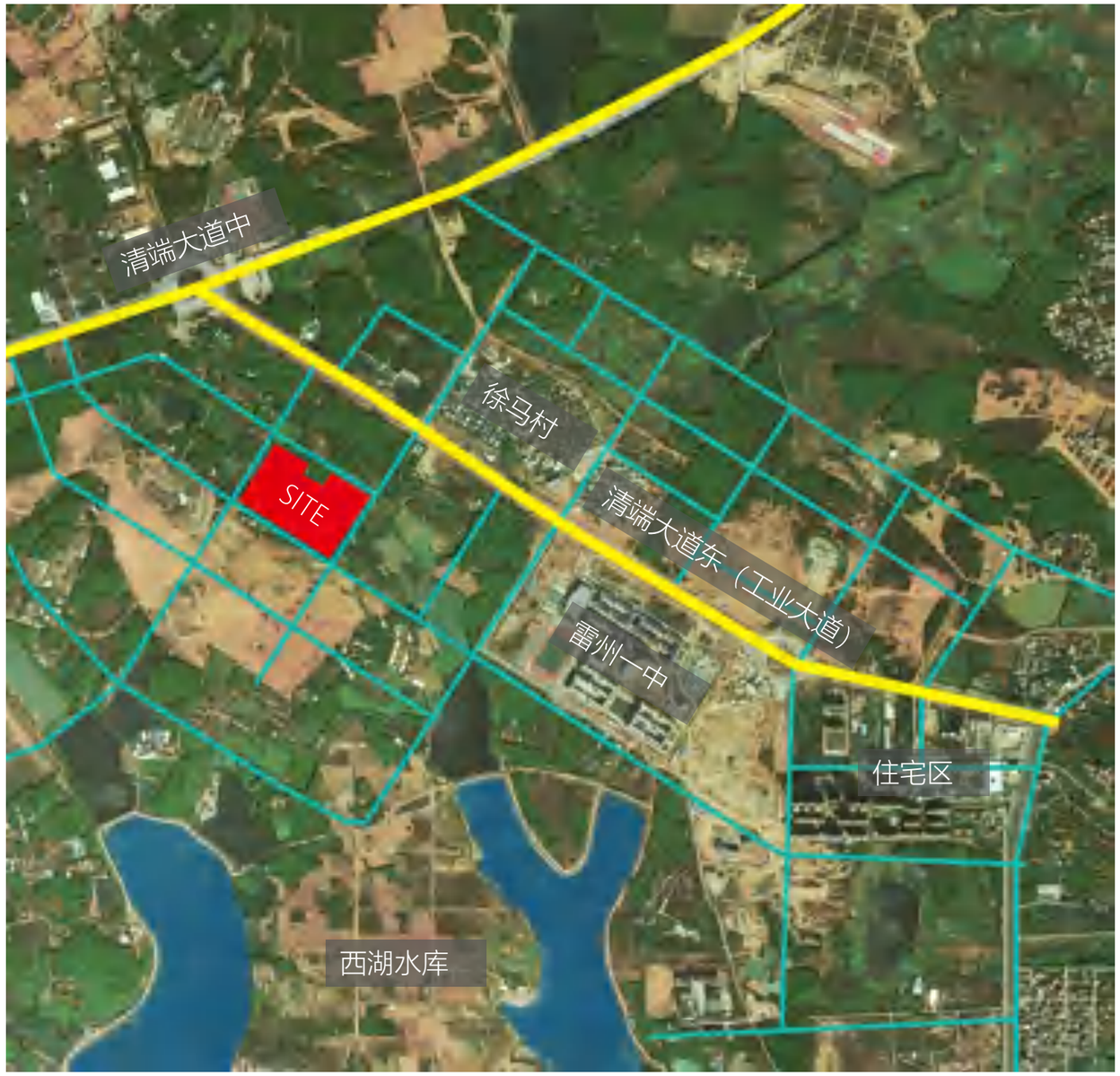

生态宜居**服务配套**

雷州教育**优质代表**

建成雷州标杆、湛江领先、广东水平的窗口示范学校

运动需要

生活需要

课程需要

学习需要

如何打造 具有雷州风格的学校?

- 取其“形” **雷州传统建筑**
- 融于“神” **雷州传统文化**
- 赋以“魂” **书院式布局**

山墙——兼具装饰与实用功能

封火五行墙

金形山墙

木形山墙

水形山墙

火形山墙

土形山墙

人字山墙

组合山墙

波浪山墙

色彩——以五行色为主 层次丰富 和谐统一

海上丝绸之路

雷州古骑楼

高山寺

悠久历史

雷州半岛建制于秦朝， 属象郡。当时是少数民族百越人居住，东晋时闽南汉人开始迁来雷州半岛。雷州半岛现在大多数居民 是闽南先民的后裔。为当初海上丝绸之路经过点。

雷州民歌

民间艺术"舞鹰雄"

雷州换鼓

特色文化

雷州歌是广东省四大方言歌之一；雷州**文化**内涵还包括传统民俗舞蹈"舞鹰雄"，更有天下四绝之一的"雷州换鼓"等。

当地保留了许许多多历史古迹，底蕴深厚。

海景

雷祖祠

雷州海鲜

旅游美食

雷州市海洋资源极其丰富，是中国"南珠" 的重要产地。此外海景，海鲜美食的资源丰富，有天然 渔场，雷州人一年四季海鲜不断。

岭南书院式风格特点——中轴规整

华南理工大学鸟瞰图

校园整体规划格局上采取岭南书院式布局，通过一条明确的主轴线贯穿整个校园，并通过各个庭院联系主轴，形成次轴，通过轴线形成各个功能区，突出岭南韵味，分区明确，流线合理，形成丰富有趣的空间。

建筑与建筑之间通过连廊连接，且局部架空，符合岭南湿热气候的特点，满足了采光通风的需求。

岭南书院式风格特点——底层开放 廊道互通

陈氏书院

广雅中学

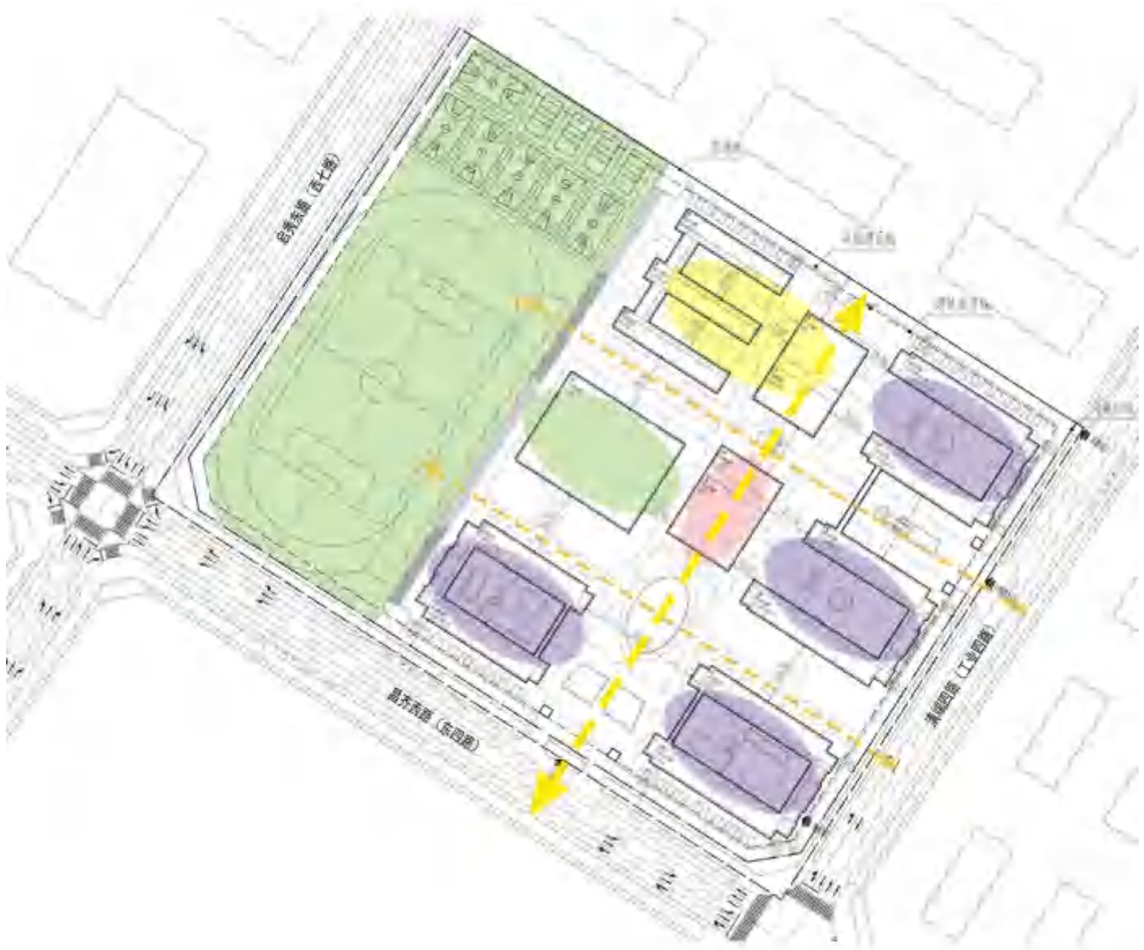

檐口线脚

采用雷州特色檐口线脚砖带压瓦，增加雷州本土元素。

连片的中式屋顶与封火水形山墙结合，外观轻盈的同时也能达到防风防雨的效果。

水行山墙

以古典三段式立面划分，增强层次感，且突现岭南韵味。

特色骑楼街

借鉴雷州特色骑楼街的立面，丰富了整体建筑的层次，且与水行山墙相互呼应，使其更富有雷州特色。

镂窗

采用漏窗式外墙，增加立面效果的同时能有更好的通风效果

底层基座

三段式立面(体现岭南书院式韵味)

广雅中学 莲韬馆方案设计

中式屋顶

古典屋身

基座

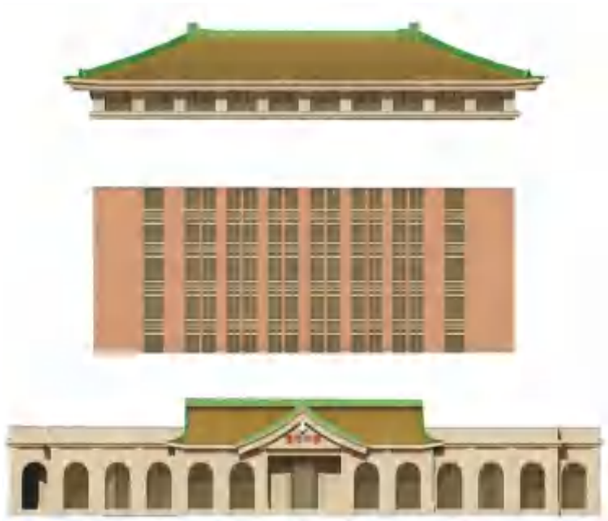

中式建筑

水行山墙与青瓦覆顶，体现雷州本土文化

古典屋身

古典立面比例与现代功能结合强化虚实关系

基座

用深色厚重的石材和柱子强调底层基座感

船脊屋面

船脊屋面与青瓦覆顶，体现岭南特色文化

镂窗连廊

镂窗与连廊保证立面连续性的情况下增强整体空间的通透感，强化岭南韵味

基座

用深色厚重的石材和柱子强调底层基座感

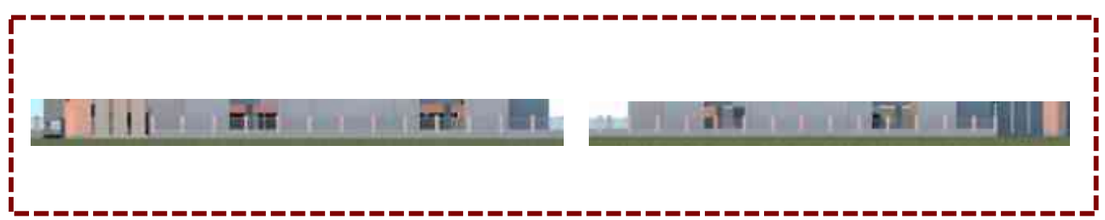

消防设计

场地内建筑物周边设置环形消防车道，消防车道的净宽和净高按不小4米设计，满足消防扑救及疏散的要求，其他道路平时预留消防车功能。

场地内部整体交通顺畅便捷，满足使用及消防要求。

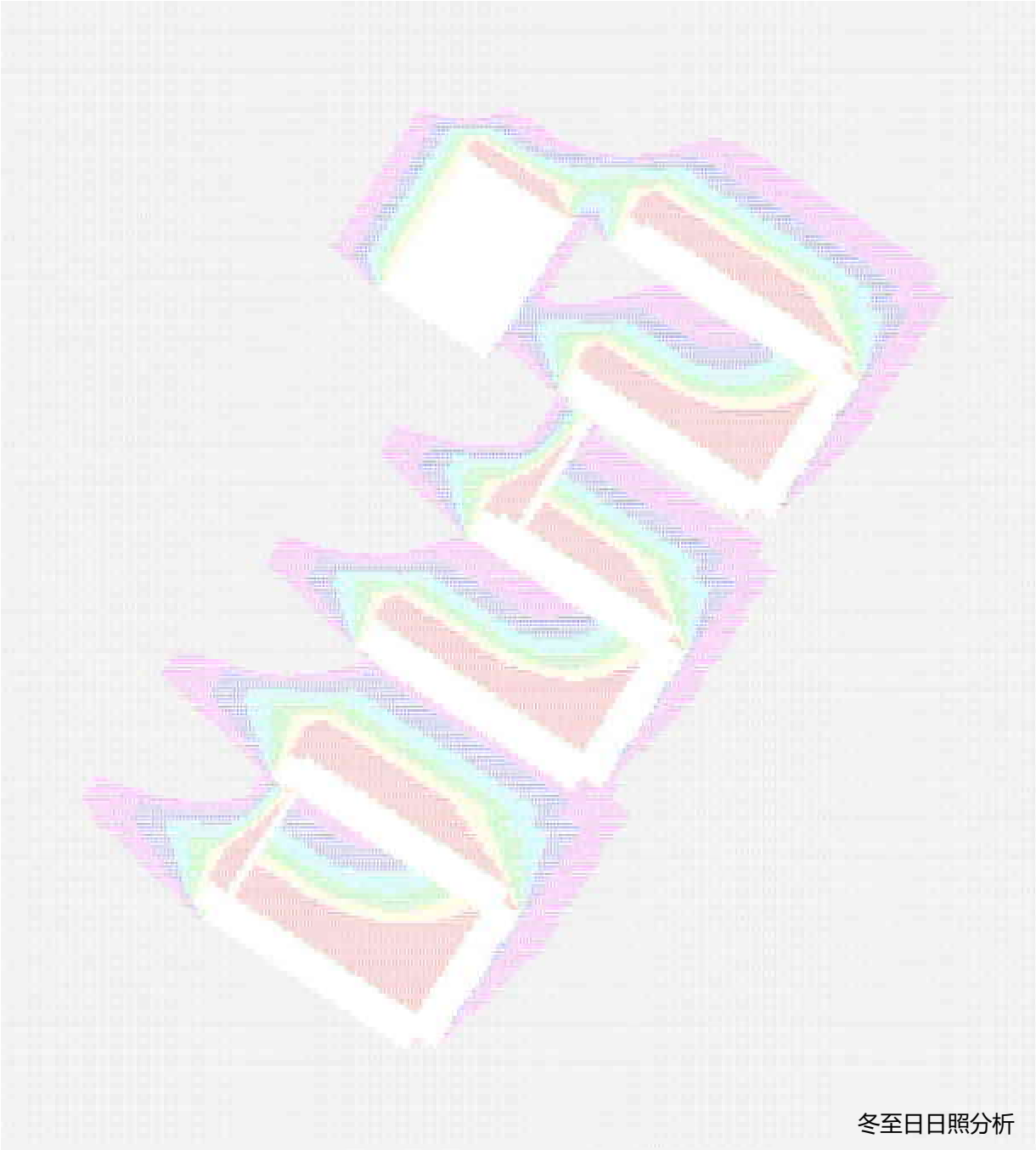

冬至日日照分析

1. 分析目的

日照是物体表面受太阳光直接照射的现象。阳光照射能引起动植物的各种光生物学反应，能促进生物机体的新陈代谢。阳光中紫外线能预防和治疗感冒、佝偻病、支气管炎等疾病。阳光中含有大量的红外线，冬季照射室内，所产生的辐射热能提高室温，有良好的取暖和干燥作用。日照对建筑物的造型艺术也有一定的影响，适当的阴影能增强建筑物的立体感。因此，必须争取适当的建筑日照。

2. 参考标准及规范

《民用建筑设计通则》GB 50352-2005；
《建筑日照计算参数标准》GB/T50947-2014。

3. 软件简介

本次对建筑日照模拟分析使用的软件是天正2014日照分析。天正2014 日照分析软件是在大量深入调研的基础上，通过与多家规划管理与规划设计单位的密切合作，经过反复推敲与艰苦研发，开发的一套系统软件。它全面解决了全国各地任何时段的日照分析问题，计算科学准确，使用简单方便，是规划管理、规划设计、建筑设计、房地产开发等领域强有力的日照分析工具。

4.多点区域分析

本工程拟建建筑建成后建筑日照多点区域分析左图所示。
本工程拟建建筑规划布局满足日照标准，且未降低周边建筑的日照标准，满足相关规范的要求。

3

CONSTRUCTION DRAWINGS

方案报建图

总平面规划图 | 道路系统规划图 | 用地竖向规划图 | 工程管线规划及管网综合规划图 | 主要建筑平立剖图

昌乐东路（西二路）
昌乐西路（东四路）
东四路
昌乐西路（工业四路）
用地红线
围墙边线
建筑红线
道路红线
道路中线
图例
道路
道路转弯半径
室外地坪标高
规划建筑
已建建筑
机动车出入口
消防通道
绿地
绿化
用地红线
围墙边线
建筑控制线
二期建筑
垃圾收集站
坐标
室外停车位
场地标高方向
出入口表示符号
室外停车场
道路坡度及坡度长度
室内地坪标高，建筑层数及建筑高度
实地红线
建筑控制线
配电房
高压水泵房
0 10 20 30 40 50M
总平面规划图 1:500
广东工业大学
建筑设计研究院

道路系统规划图 1:500
6米道路断面
4米道路断面
图例
0 10 20 30 40 50M
广东工业大学
建筑设计研究院
用地红线
围墙边线
建筑红线
道路红线
道路中线
道路主线
二期建设范围
中小学用地
昌齐西路(东四路)
东四路
27.30
26.93
26.90
26.30
27.55
27.20

启秀东路（西七路）
昌齐西路（东四路）
清端四路（工业四路）
东四路
用地红线
围墙边线
建筑红线
道路红线
道路中线
新建设范围
中小学用地
小学部教学楼
小学部实验楼
小学部体育楼
教学综合楼
教学宿舍楼
27.30
27.55
27.20
26.93
26.66
26.30
图例
道路
坐标
道路中线
道路转弯半径
室外停车位
室外地坪标高
场地排水方向
规划建筑
出入口表示符号
已建建筑
室外停车场
机动车流线
消防通道
道路坡度及坡段长度
绿地
室内地坪标高，建筑层数及建筑高度
绿化
示坡线
用地规划红线
建筑控制线
二期建设
配电房
山坡收集站
高压水泵房
0 10 20 30 40 50M
绿地系统规划图 1:500
广东工业大学
建筑设计研究院
绿地系统规划图

用地竖向规划图 1:500

图 例

名 称	符 号	备注
市政直供给水管	J0	室外管道DN100~DN200
二次加压给水管	J2	室外管道DN100
室内消火栓系统管道	NX	室外管道DN100
室外消火栓系统管道	WX	室外管道DN150
雨水管		室外管道De300~De700
污水管		室外管道De200~300
电力电缆管道	L	除标注外，均为6m线管购
10kV电源线	10kV	穿线3SC150管
信息网络及电信管线	D	除标注外，均为6m线管购
燃气管道	R	室外管道DN150
电信接入机房	T	设置于后勤综合楼首层
10kV开关房	K	设置于后勤综合楼首层
变配电房	B	设置于后勤综合楼首层 一期设置2×1250kVA变压器
发电机房	F	设置于后勤综合楼首层 设置1×400kW柴油发电机
室外消火栓		地上式室外消火栓
铸铁雨水检查井		钢筋混凝土井
铸铁污水检查井		钢筋混凝土井
铸铁雨水跌水井		钢筋混凝土井

说明：

1. 管线综合平衡是以单项管线工程原划方案进行总体平面布置。各管线与道路中心线平行，严格执行和按照管线间与管线与建筑物设施的最小水平间距、垂直间架等有关规范布置的。所以只是表示各类管线在道路上的平面位置及其走向，只是为了合理方便地实施工上的协调与管理。严格作为施工图，各类管线的施工只按智慧自施工图、施工要求、施工程序和施工规范进行。

2. 各类管线的平面位置是按常规布置，道路的东南面布置燃电、雨水、污水管线、（路宽不大的雨水放于中线）；西北面可以布置煤气、给水、通讯等。

3. 管线综合平衡如有矛盾，则小管让大管，压力管让重力管道；可弯曲的让不可弯曲的；工程大的让工程大的；检修次数小，方便的让检修次数多的，不方便的。给水管线安排在南，污管道上方建设，因为管径较小（只设），其覆土深度保证即可，雨污水、污水管道最小覆土应达于0.7m，为了避免两种管材装时出现矛盾，设计其交叉点管底标高必须进行计算与控制。

4. 给水管道的覆土深度为0.8米。消防水管道每隔不大于120米布置一个室外消火栓（DN100）。污水管网起点井埋深不小于1.2米，雨水管道起点埋深不小于1.0米。电力管道埋深不小于0.7米；燃气管道埋设深度不小于0.9米。

5. 超过20米的弱电管线和超过40米的强电管线和线路电缆线的转弯处设人手井，并在人手井处都设置F40雨水管（管口设防鼠网格），接入就近的雨水井。

雷州九中一期工程（小学部）管线综合规划总平面图 1:500

广东工业大学
建筑设计研究院

审定 Approved	李 志	
审核 Reviewed	张书勤	
项目负责人 Proj. Director	李 志	
专业负责 Proj. Manager	杨本小	
专业负责人 Chief	黄建仪	
校对 Checked	黄耀中	
设计 Designed	何立新	

建设单位 Client：
雷州市代建项目管理中心

项目名称 Proj. Name：
雷州市第九中学第一期工程（小学部）

子项名称 Sub-Proj. Name：

图纸名称 Drawing Title：
雷州九中一期工程（小学部）管线综合规划总平面图

设计阶段 Phase	施工图	日期 Date	2011.10
工种 Subject	市政	合同号 Contract No.	[illegible]
专业负责人 Chief Designer	L	图纸编号 Dwg. No.	2-0

版本备注：

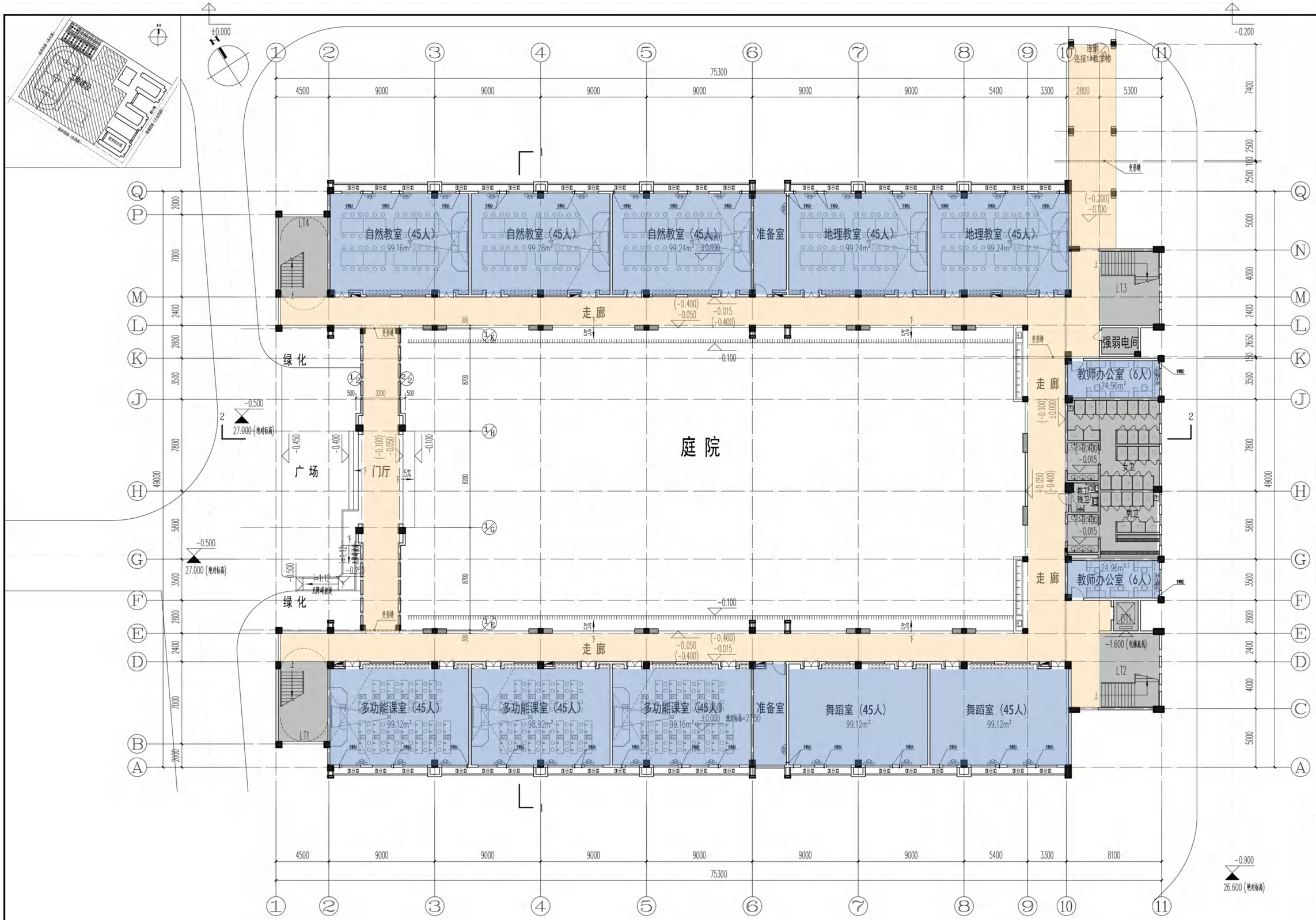

首层平面图 1:300

层建筑面积：2047.29m²
本栋建筑面积：9797.45m²

说明 / Notes

区位图 / 索引图 / Key Plan

广东工业大学
建筑设计研究院
ARCHITECTURAL DESIGN AND RESEARCH INSTITUTE OF GUANGDONG UNIVERSITY OF TECHNOLOGY
国家建筑工程设计资质：甲级A144019895

审定 Approved	李志	
审核 Examined	陈浩强	
项目负责人 Proj. Director	李志	
项目经理 Proj. Manager	温志宁	
专业负责人 Chief	温志宁	
校对 Checked	李泽健	
设计 Designed	温志宁	
	李煜均	

建设单位 Client：雷州市代建项目管理中心

项目名称 Proj. Name：雷州市第九中学第一期工程（小学部）

子项名称 Sub-Proj. Name：教学综合楼

图纸名称 Drawing Title：首层平面图

设计阶段 Phase	施工图	日期 Date	2021.11
工种 Subject	建筑	合同号 Contract.No.	LDJ-JS-2109-001
当前版本 Current Rev	A	图纸编号 Dwg.No.	J1-01

版本备注：

版权属本单位所有，未经许可，不得作其它工程之用，标准版本号：202010

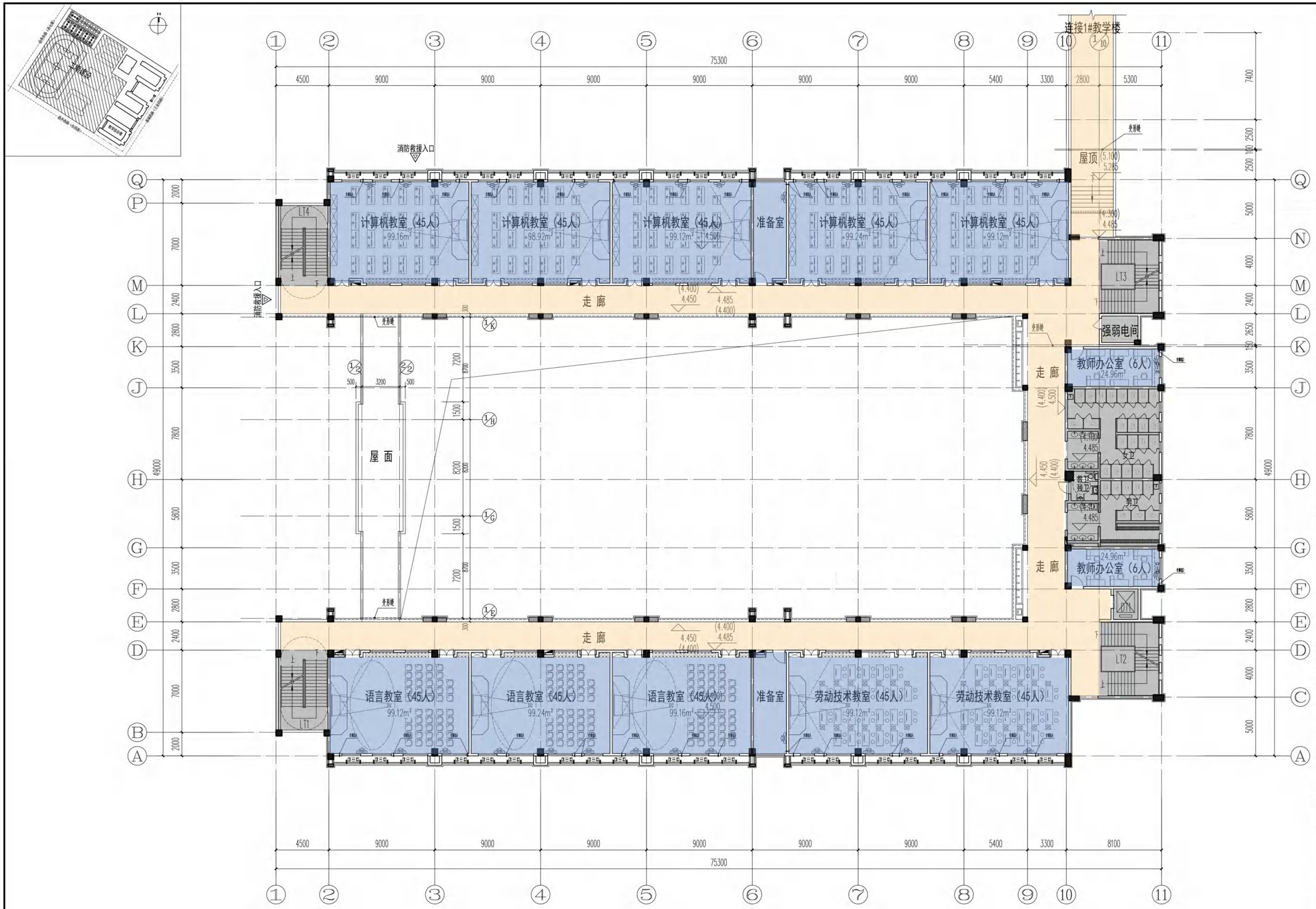

二层平面图 1:300

层建筑面积：1936.38m²

说明 / Notes

区位图 / 索引图 / Key Plan

广东工业大学
建筑设计研究院
ARCHITECTURAL DESIGN AND RESEARCH INSTITUTE OF GUANGDONG UNIVERSITY OF TECHNOLOGY
国家建筑工程设计资质：甲级A144019895

审定 Approved	李志	
审核 Examined	陈浩强	
项目负责人 Proj. Director	李志	
项目经理 Proj. Manager	温志宁	
专业负责人 Chief	温志宁	
校对 Checked	李泽健	
设计 Designed	温志宁	
	李煜均	

建设单位 Client：雷州市代建项目管理中心

项目名称 Proj. Name：雷州市第九中学第一期工程（小学部）

子项名称 Sub-Proj. Name：教学综合楼

图纸名称 Drawing Title：二层平面图

设计阶段 Phase	施工图	日期 Date	2021.11
工种 Subject	建筑	合同号 Contract.No.	13J-JS-2109-003
当前版本 Current Rev	A	图纸编号 Dwg.No.	J1-02

版本备注：

版权属本单位所有，未经许可，不得作其它工程之用，标准版本号：202010

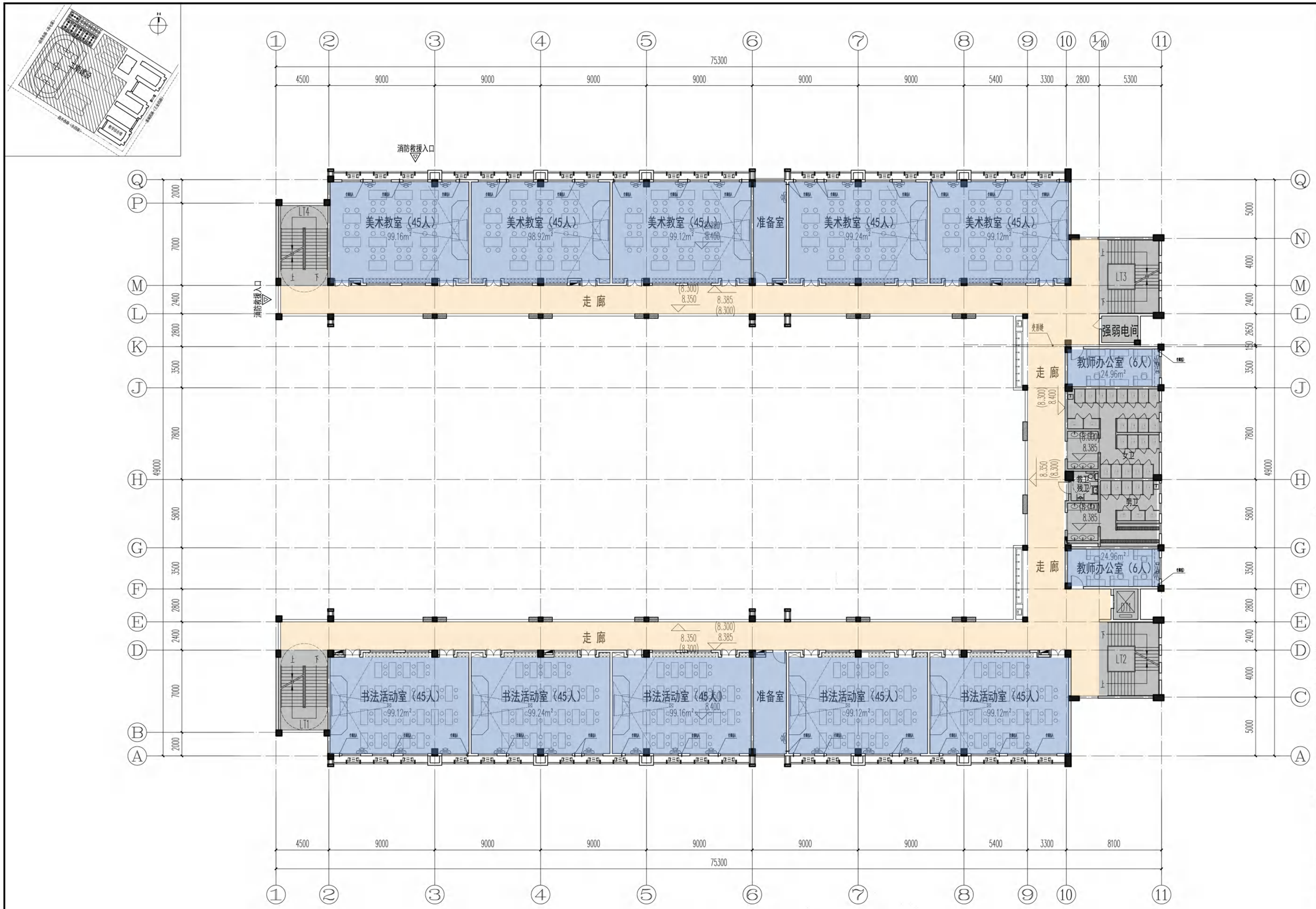

三层平面图 1:300

层建筑面积：1936.38m²

说明 / Notes

区位图 / 索引图 / Key Plan

广东工业大学
建筑设计研究院

ARCHITECTURAL DESIGN AND RESEARCH INSTITUTE OF GUANGDONG UNIVERSITY OF TECHNOLOGY

国家建筑工程设计资质：甲级A144019895

审定 Approved	李志	
审核 Examined	陈浩强	
项目负责人 Proj. Director	李志	
项目经理 Proj. Manager	温志宁	
专业负责人 Chief	温志宁	
校对 Checked	李泽健	
设计 Designed	温志宁	
	李煜均	

建设单位 Client：雷州市代建项目管理中心

项目名称 Proj. Name：雷州市第九中学第一期工程（小学部）

子项名称 Sub-Proj. Name：教学综合楼

图纸名称 Drawing Title：三层平面图

设计阶段 Phase	施工图	日期 Date	2021.11
工种 Subject	建筑	合同号 Contract.No.	LDJ-JS-2109-003
当前版本 Current Rev	A	图纸编号 Dwg.No.	J1-03
版本备注：			

版权属本单位所有，未经许可，不得作其它工程之用，标准版本号：202010

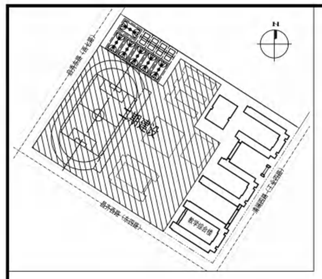

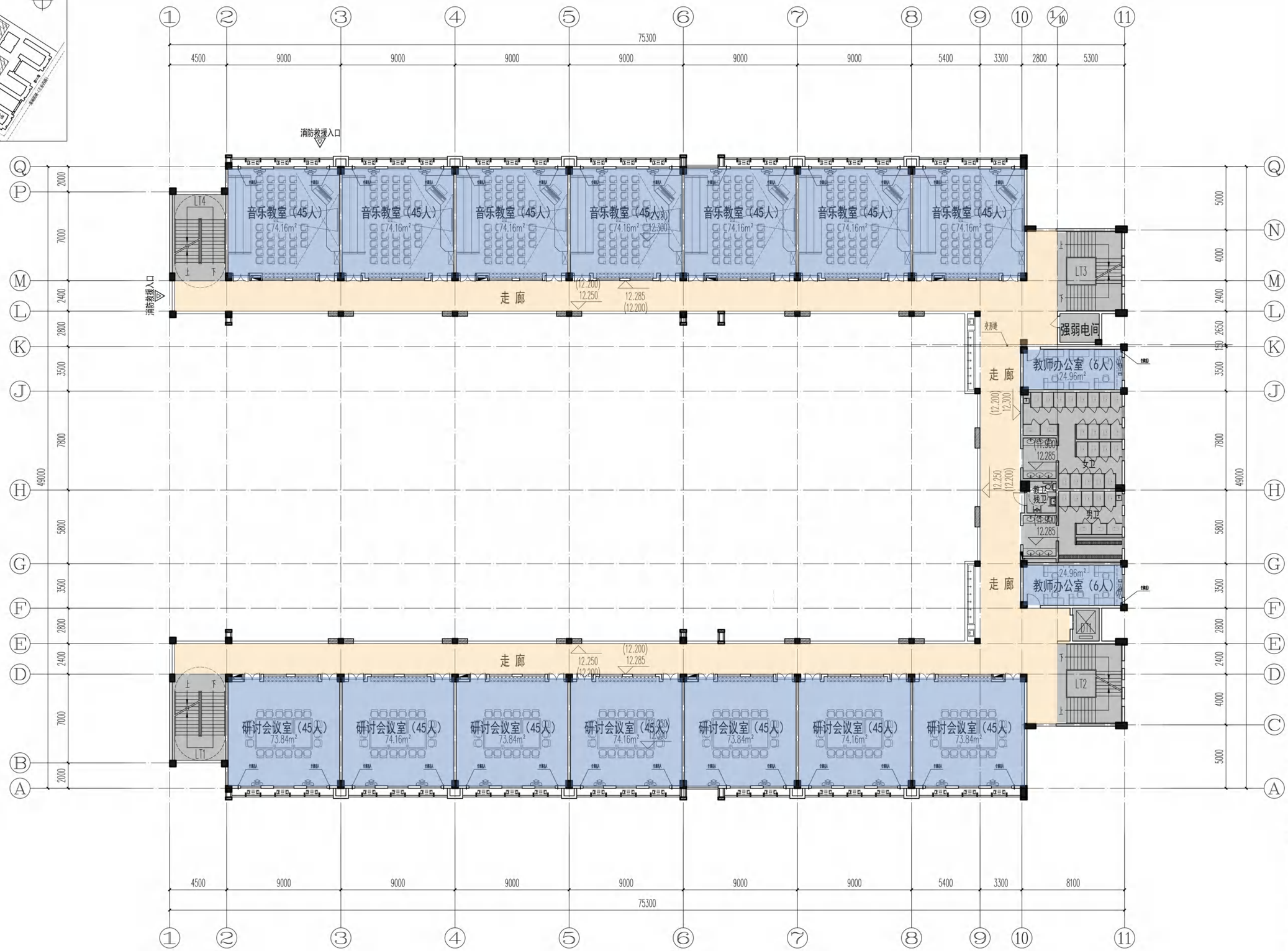

四层平面图 1:300

层建筑面积：1936.38m²

说明 / Notes

区位图 / 索引图 / Key Plan

广东工业大学
建筑设计研究院
ARCHITECTURAL DESIGN AND RESEARCH INSTITUTE OF GUANGDONG UNIVERSITY OF TECHNOLOGY
国家建筑工程设计资质：甲级A144019895

审定 Approved	李志	
审核 Examined	陈浩强	
项目负责人 Proj. Director	李志	
项目经理 Proj. Manager	温志宁	
专业负责人 Chief	温志宁	
校对 Checked	李泽健	
设计 Designed	温志宁	
	李煜均	

建设单位 Client
雷州市代建项目管理中心

项目名称 Proj. Name
雷州市第九中学第一期工程（小学部）

子项名称 Sub-Proj. Name
教学综合楼

图纸名称 Drawing Title
四层平面图

设计阶段 Phase	施工图	日期 Date	2021.11
工种 Subject	建筑	合同号 Contract.No.	LDJ-JS-2109-003
当前版本 Current Rev	A	图纸编号 Dwg.No.	J1-04

版本备注：

版权属本单位所有，未经许可，不得作其它工程之用，标准版本号：202010

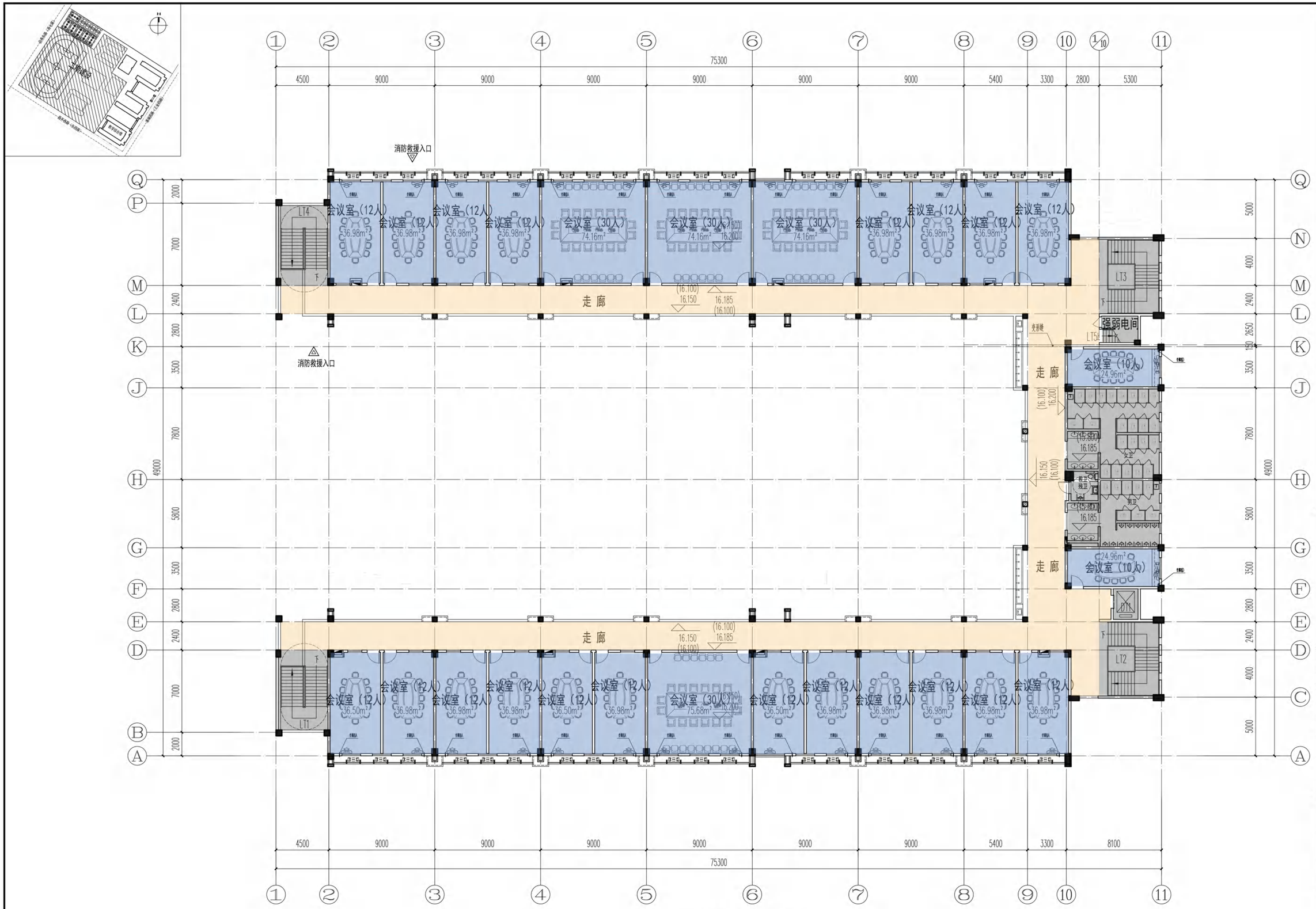

五层平面图 1:300

层建筑面积：1929.10m²

说明 / Notes

区位图 / 索引图 / Key Plan

广东工业大学
建筑设计研究院
ARCHITECTURAL DESIGN AND RESEARCH INSTITUTE OF GUANGDONG UNIVERSITY OF TECHNOLOGY
国家建筑工程设计资质：甲级A144019895

审定 Approved	李志	
审核 Examined	陈浩强	
项目负责人 Proj. Director	李志	
项目经理 Proj. Manager	温志宁	
专业负责人 Chief	温志宁	
校对 Checked	李泽健	
设计 Designed	温志宁	
	李煜均	

建设单位 Client
雷州市代建项目管理中心

项目名称 Proj. Name
雷州市第九中学第一期工程（小学部）

子项名称 Sub-Proj. Name
教学综合楼

图纸名称 Drawing Title
五层平面图

设计阶段 Phase	施工图	日期 Date	2021.11
工种 Subject	建筑	合同号 Contract.No.	LDJ-JS-2109-003
当前版本 Current Rev	A	图纸编号 Dwg.No.	J1-05

版本备注：

版权属本单位所有，未经许可，不得作其它工程之用，标准版本号：202010

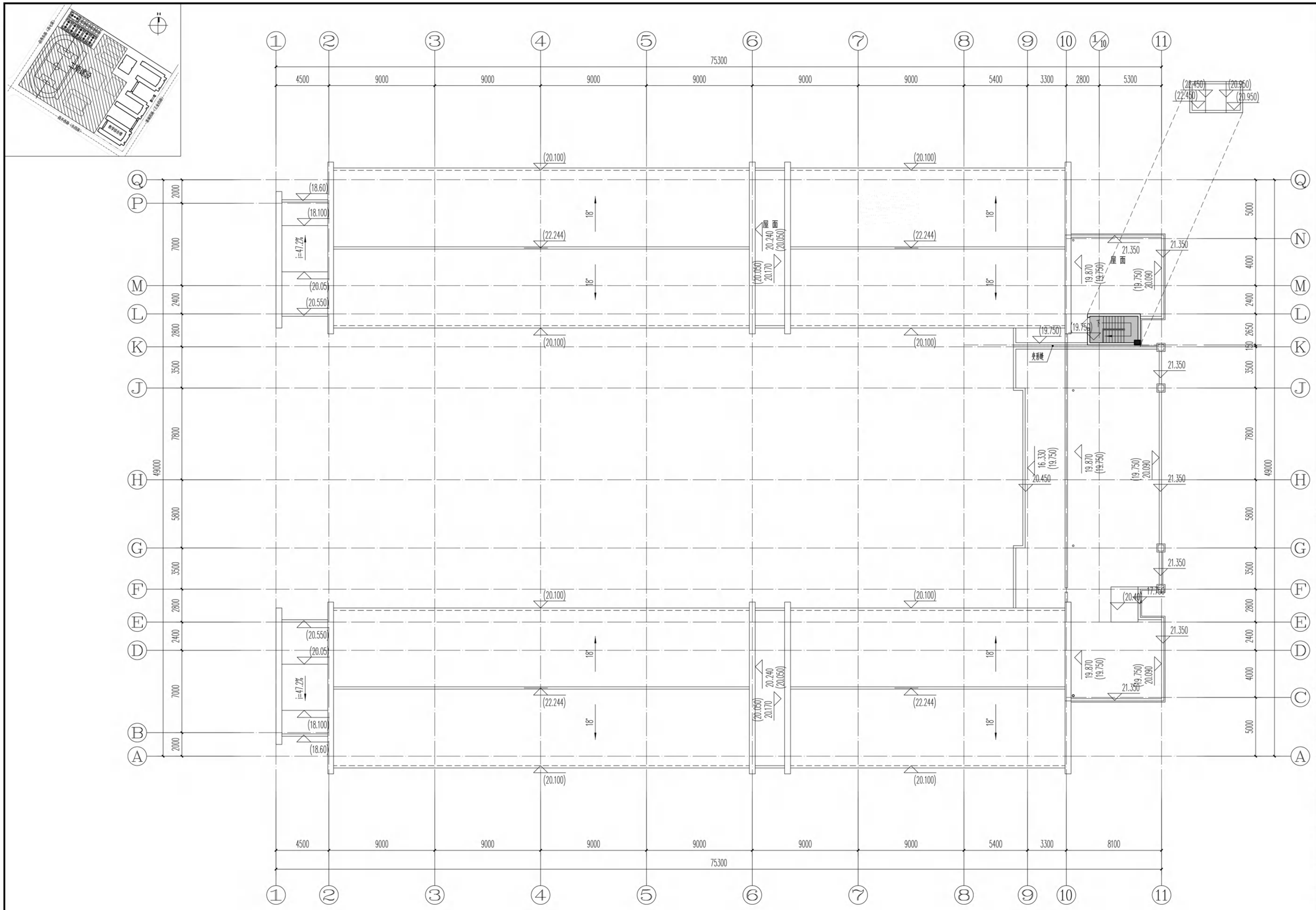

屋面平面图 1:300

层建筑面积：11.92m²

说明 / Notes

区位图 / 索引图 / Key Plan

广东工业大学
建筑设计研究院

ARCHITECTURAL DESIGN AND RESEARCH INSTITUTE OF GUANGDONG UNIVERSITY OF TECHNOLOGY

国家建筑工程设计资质：甲级A144019895

审定 Approved	李志	
审核 Examined	陈浩强	
项目负责人 Proj. Director	李志	
项目经理 Proj. Manager	温志宁	
专业负责人 Chief	温志宁	
校对 Checked	李泽健	
设计 Designed	温志宁	
	李煜均	

建设单位 Client：雷州市代建项目管理中心

项目名称 Proj. Name：雷州市第九中学第一期工程（小学部）

子项名称 Sub-Proj. Name：教学综合楼

图纸名称 Drawing Title：屋面平面图

设计阶段 Phase	施工图	日期 Date	2021.11
工种 Subject	建筑	合同号 Contract.No.	1JJ-JS-2109-003
当前版本 Current Rev	A	图纸编号 Dwg.No.	J1-06

版本备注：

版权属本单位所有，未经许可，不得作其它工程之用，标准版本号：202010

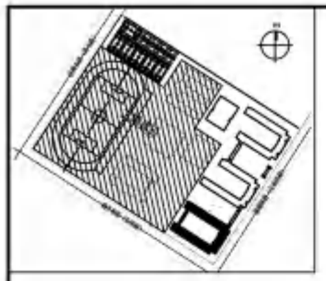

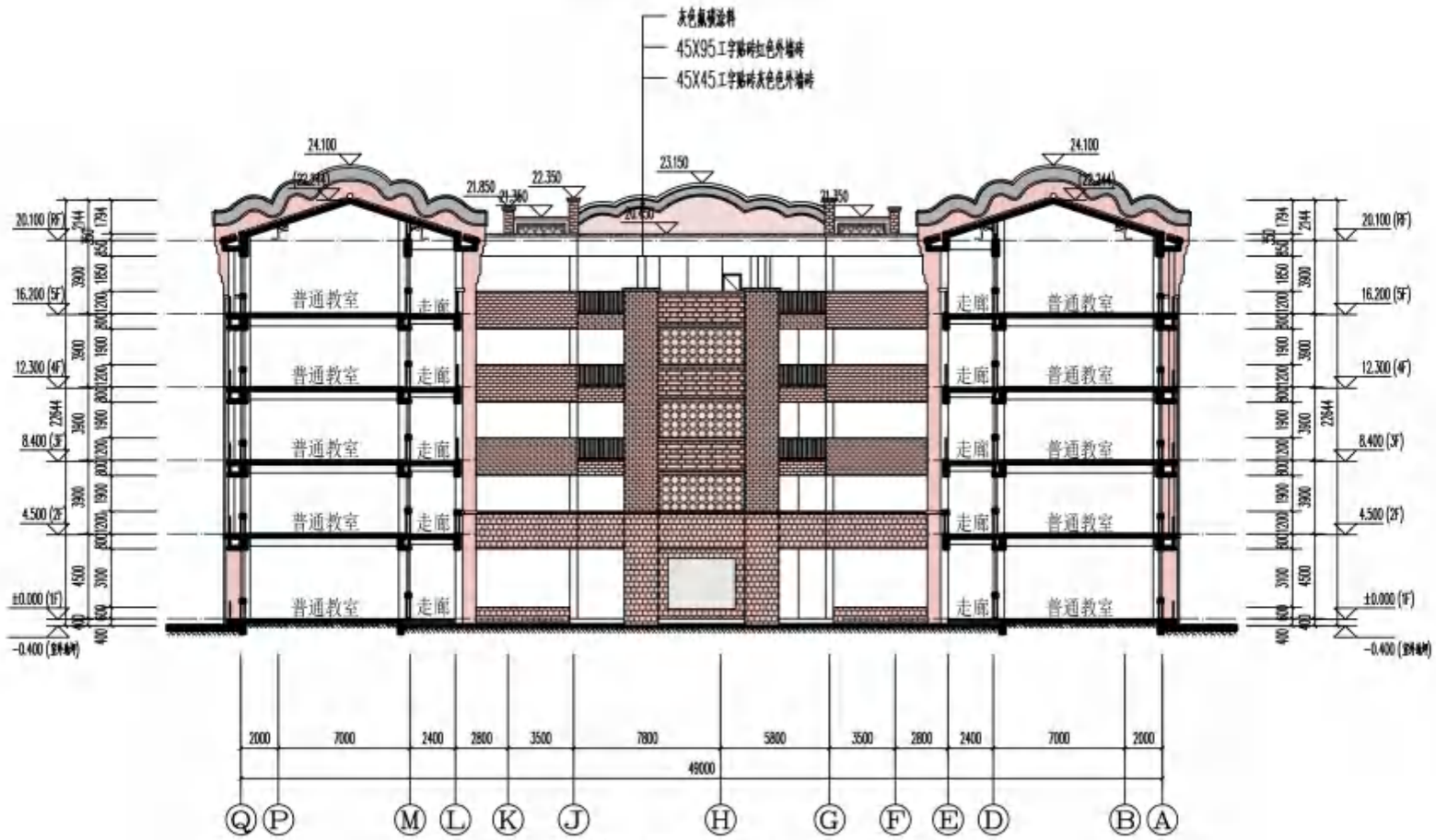

教学综合楼剖面图1-1 1:300

说明 / Notes

区位图 / 索引图 / Key Plan

广东工业大学
建筑设计研究院

审定 Approved	李 志	
审核 Examined	陈浩恩	
项目负责人 Proj. Director	李 志	
项目经理 Proj. Manager	温志宁	
专业负责人 Chief	温志宁	
校 对 Checked	李泽健	
设 计 Designed	温志宁	
	李煜刚	

建设单位 Client
晋州市代建项目管理中心

项目名称 Proj. Name
晋州市第九中学第一期工程（小学部）

子项名称 Sub-Proj. Name
教学综合楼

图纸名称 Drawing Title
教学综合楼剖面图1-1

设计阶段 Phase	施工图	日期 Date	2021.11
工种 Subject	建 筑	合同号 Contract No.	[illegible]
当前版本 Current Rev.	1	图纸编号 Dwg No.	11-02

版本备注：

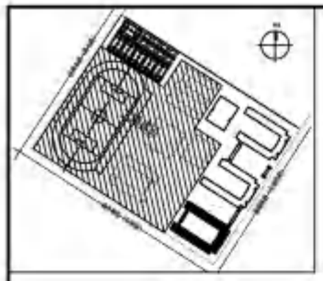

教学综合楼剖面图2-2 1:300

广东工业大学
建筑设计研究院

审定 Approver	李 志	
审核 Examiner	陈浩强	
项目负责人 Proj. Director	李 志	
项目经理 Proj. Manager	温志宁	
专业负责人 Chief	温志宁	
校 对 Checker	李泽锐	
设 计 Designer	温志宁	
	李建刚	

建设单位 Client
湛江市代建项目管理中心

项目名称 Proj. Name
湛江市第九中学第一期工程（小学部）

子项名称 Sub-Proj. Name
教学综合楼

图纸名称 Drawing Title
教学综合楼剖面图2-2

设计阶段 Phase	施工图	日期 Date	2021.11.
工程 Subject	建筑	合同号 Contract No.	[illegible]
当前版本 Current vers.	1	图纸编号 Dwg No.	1-07

版本备注：

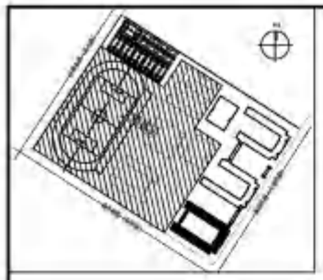

教学综合楼南立面图 1:300

广东工业大学
建筑设计研究院

审定 Approver	李 志	
审核 Examiner	徐洋波	
项目负责人 Proj. Director	李 志	
项目主持 Proj. Manager	谢志宁	
专业负责人 Chief	谢志宁	
校对 Checker	李泽锐	
设计 Designer	谢志宁	
	李泽锐	

建设单位 Client
潮州市代建项目管理中心

项目名称 Proj. Name
潮州市第五中学第一期工程（中学部）

子项目名称 Subproj. Name
教学综合楼

图纸名称 Drawing Title
教学综合楼南立面图

设计阶段 Phase	施工图	日期 Date	2021.11
专业 Subject	建筑	合同号 Contract No.	
工程编号 Contract Code	1	图纸编号 Drawing No.	1-101

版本备注:

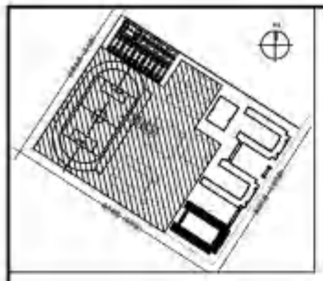

教学综合楼北立面图 1:300

广东工业大学
建筑设计研究院

审定 Approved	李 志	
审核 Examined	徐洋强	
项目负责人 Proj. Director	李 志	
项目经理 Proj. Manager	谢志宁	
专业负责人 Chief	谢志宁	
校对 Checked	李泽强	
设计 Designed	谢志宁	
	李泽强	

建设单位 Client
深圳市代建局应急管理中心

项目名称 Proj. Name
深圳市第九中学第一期工程（中学部）

子项目名称 Sub-Proj. Name
教学综合楼

图纸名称 Drawing Title
教学综合楼北立面图

设计阶段 Phase	施工图	日期 Date	2021.11
工程 Project	第 A 期	合同号 Contract No.	[illegible]
工程版本 Current Issue	A	图纸编号 Drawing No.	11-01

版本备注:

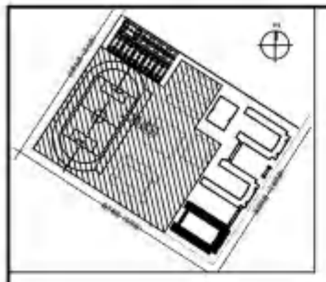

教学综合楼东立面图 1:300

说明 / Notes

区位图 / 索引图 / Key Plan

广东工业大学
建筑设计研究院

审定 Approved	李 志	
审核 Examined	徐浩强	
项目负责人 Proj. Director	李 志	
项目总监 Proj. Manager	温志宁	
专业负责人 Chief	温志宁	
校 对 Checked	李泽雄	
设 计 Designed	温志宁	
	李煜羽	

建设单位 Client
惠州市代建项目管理中心

项目名称 Proj. Name
惠州市第九中学第一期工程（中学部）

子项名称 Sub-Proj. Name
教学综合楼

图纸名称 Drawing Title
教学综合楼东立面图

设计阶段 Phase	施工图	日期 Date	2021.11
工种 Subject	建 筑	合同号 Contract No.	[illegible]
当前版本 Current Rev	A	图纸编号 Dwg No.	J1-11

版本备注：

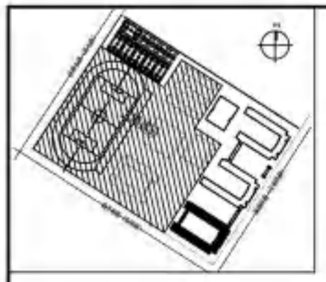

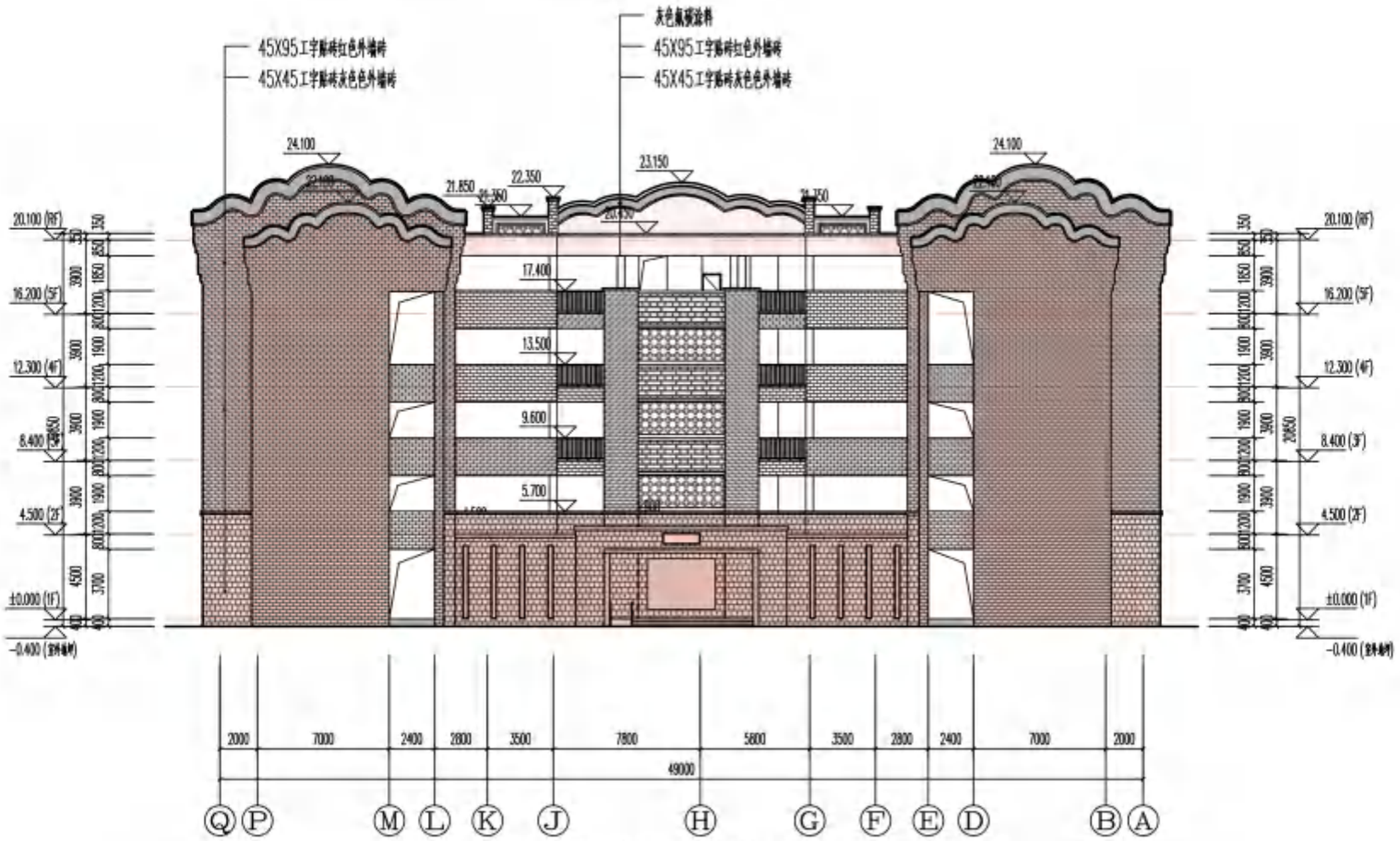

教学综合楼西立面图 1:300

说明 / Notes

区位图 / 索引图 / Key Plan

广东工业大学
建筑设计研究院

审定 Approved	李 志	
审核 Examined	陈浩强	
项目负责人 Proj. Director	李 志	
项目经理 Proj. Manager	温志宁	
专业负责人 Chief	温志宁	
校 对 Checker	李泽雄	
设 计 Designer	温志宁	
	李煜刚	

建设单位 Client
惠州市代建项目管理中心

项目名称 Proj. Name
惠州市第九中学第一期工程（中学部）

子项名称 Sub-Proj. Name
教学综合楼

图纸名称 Drawing Title
教学综合楼西立面图

设计阶段 Phase	施工图	日期 Date	2021.11
工种 Subject	建 筑	分项号 Subject No.	[illegible]
当前版本 Current Rev	A	图纸编号 Dwg No.	J1-11

版本备注：

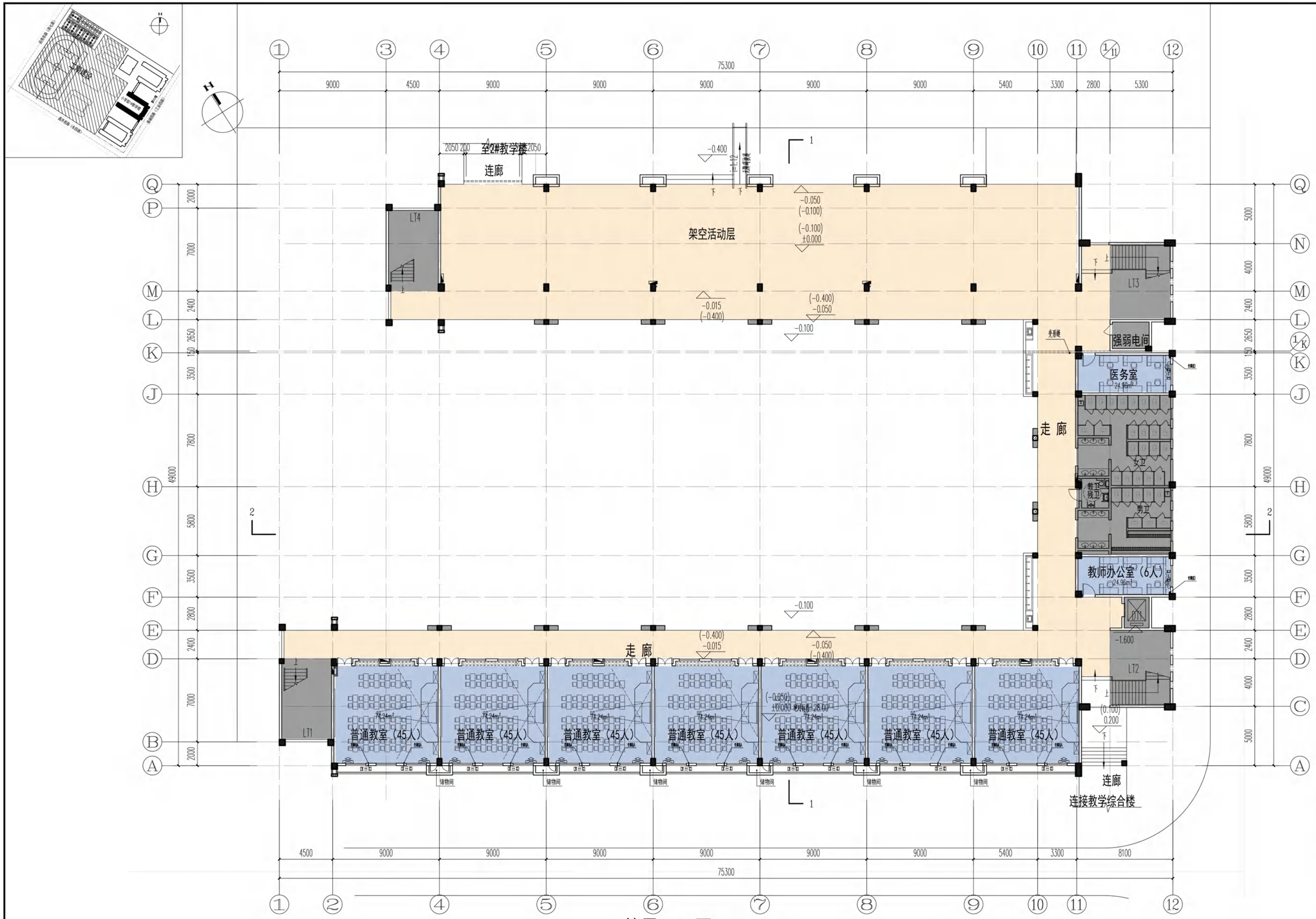

首层平面图 1:300

层建筑面积：1853.85㎡

本栋建筑面积：7374.19㎡

说明 / Notes

区位图 / 索引图 / Key Plan

广东工业大学
建筑设计研究院
ARCHITECTURAL DESIGN AND RESEARCH INSTITUTE OF GUANGDONG UNIVERSITY OF TECHNOLOGY
国家建筑工程设计资质：甲级A144019895

审定 Approved	李 志	
审核 Examined	陈浩强	
项目负责人 Proj. Director	李 志	
项目经理 Proj. Manager	温志宁	
专业负责人 Chief	温志宁	
校对 Checked	温志宁	
设计 Designed	李泽健	
	李煜均	

建设单位 Client：雷州市代建项目管理中心

项目名称 Proj. Name：雷州市第九中学第一期工程（小学部）

子项名称 Sub-Proj. Name：小学部1#教学楼

图纸名称 Drawing Title：首层平面图

设计阶段 Phase	施工图	日期 Date	2021.11
工种 Subject	建 筑	合同号 Contract.No.	LDJ-JS-2109-001
当前版本 Current Rev	A	图纸编号 Dwg.No.	J2-01

版本备注：

版权属本单位所有，未经许可，不得作其它工程之用。标准版本号：202010

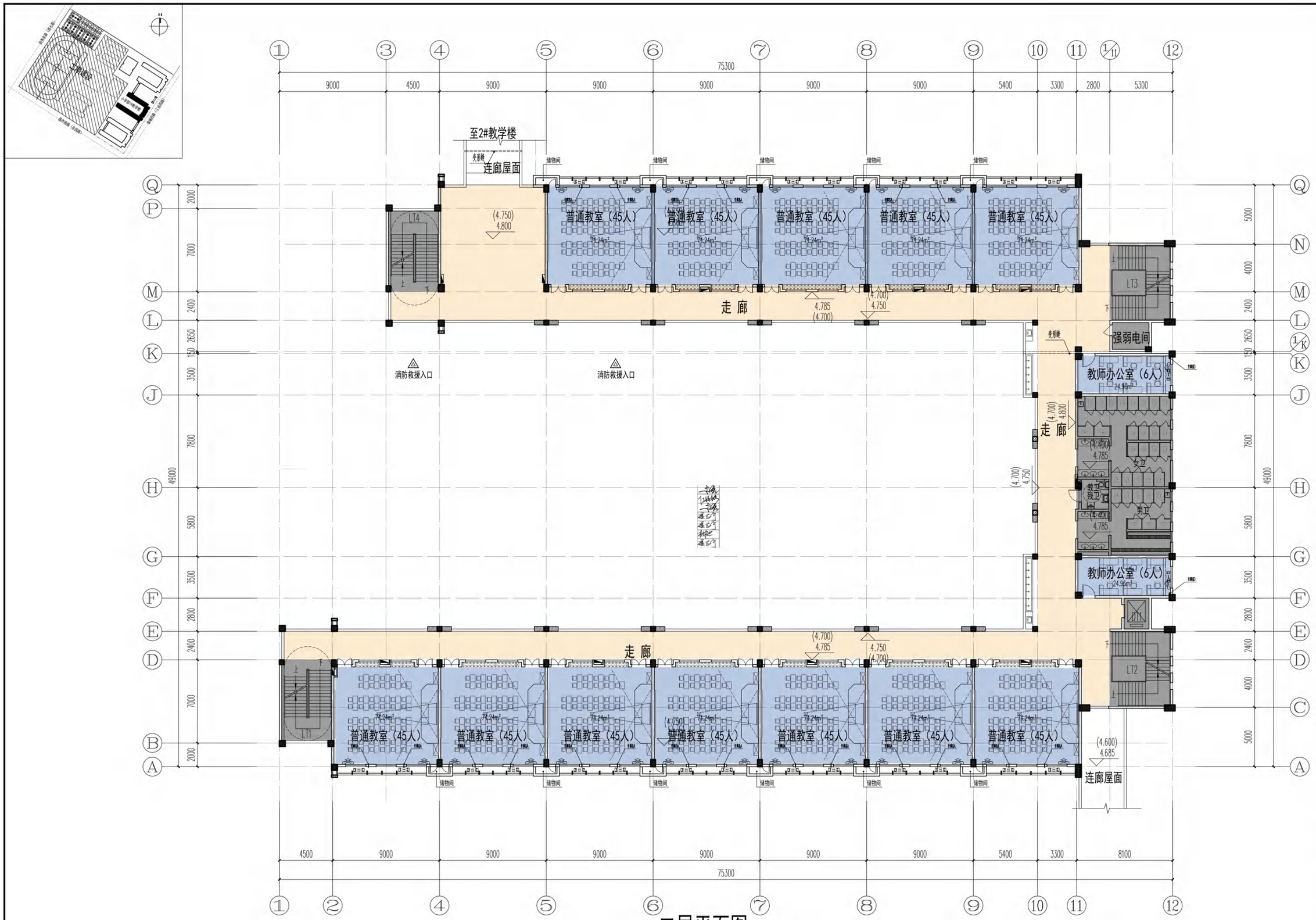

二层平面图 1:300

层建筑面积：1838.56m²

说明 / Notes

区位图 / 索引图 / Key Plan

广东工业大学
建筑设计研究院
ARCHITECTURAL DESIGN AND RESEARCH INSTITUTE OF GUANGDONG UNIVERSITY OF TECHNOLOGY
国家建筑工程设计资质：甲级A144019895

审定 Approved	李志	
审核 Examined	陈浩强	
项目负责人 Proj. Director	李志	
项目经理 Proj. Manager	温志宁	
专业负责人 Chief	温志宁	
校对 Checked	温志宁	
设计 Designed	李泽健	
	李煜均	

建设单位 Client：雷州市代建项目管理中心

项目名称 Proj. Name：雷州市第九中学第一期工程（小学部）

子项名称 Sub-Proj. Name：小学部1#教学楼

图纸名称 Drawing Title：二层平面图

设计阶段 Phase	施工图	日期 Date	2021.11
工种 Subject	建筑	合同号 Contract.No.	LHJ-JS-2109-003
当前版本 Current Rev.	A	图纸编号 Dwg.No.	J2-02

版本备注：

版权属本单位所有，未经许可，不得作其它工程之用，标准版本号：202010

三层平面图 1:300

层建筑面积：1838.56m²

说明 / Notes

区位图 / 索引图 / Key Plan

广东工业大学
建筑设计研究院
ARCHITECTURAL DESIGN AND RESEARCH INSTITUTE OF GUANGDONG UNIVERSITY OF TECHNOLOGY
国家建筑工程设计资质：甲级A144019895

审定 Approved	李志	
审核 Examined	陈浩强	
项目负责人 Proj. Director	李志	
项目经理 Proj. Manager	温志宁	
专业负责人 Chief	温志宁	
校对 Checked	温志宁	
设计 Designed	李泽健	
	李煜均	

建设单位 Client
雷州市代建项目管理中心

项目名称 Proj. Name
雷州市第九中学第一期工程（小学部）

子项名称 Sub-Proj. Name
小学部1#教学楼

图纸名称 Drawing Title
三层平面图

设计阶段 Phase	施工图	日期 Date	2021.11
工种 Subject	建筑	合同号 Contract.No.	LHJ-JS-2109-003
当前版本 Current Rev	A	图纸编号 Dwg.No.	J2-03

版本备注：

版权属本单位所有，未经许可，不得作其它工程之用。标准版本号：202010

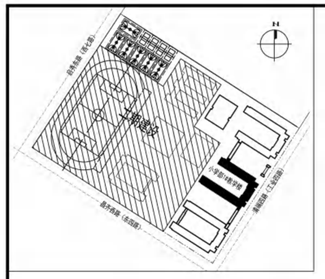

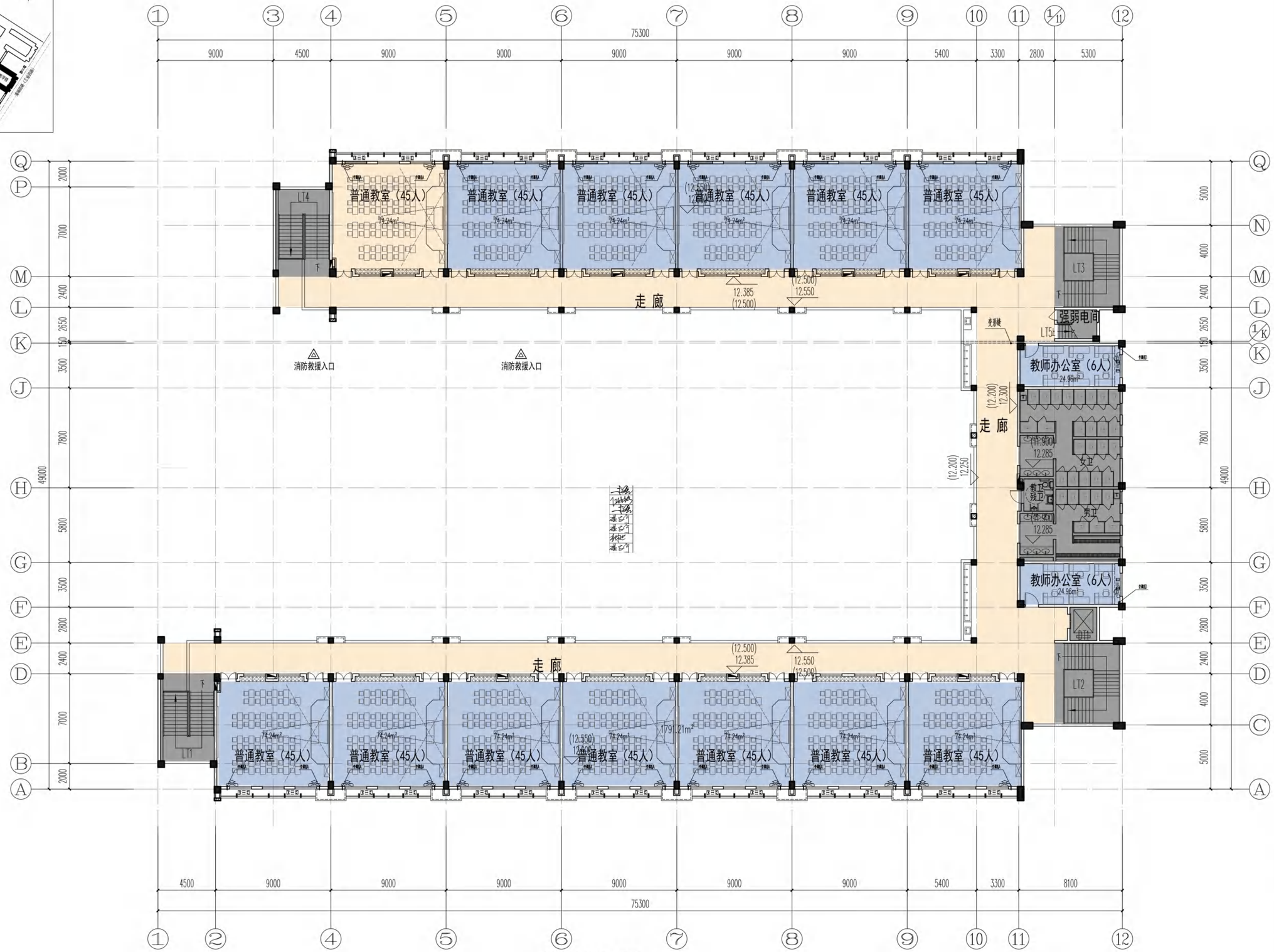

四层平面图 1:300

层建筑面积：1831.30㎡

说明 / Notes

区位图 / 索引图 / Key Plan

广东工业大学
建筑设计研究院
ARCHITECTURAL DESIGN AND RESEARCH INSTITUTE OF GUANGDONG UNIVERSITY OF TECHNOLOGY
国家建筑工程设计资质：甲级A144019895

审定 Approved	李志	
审核 Examined	陈浩强	
项目负责人 Proj. Director	李志	
项目经理 Proj. Manager	温志宁	
专业负责人 Chief	温志宁	
校对 Checked	温志宁	
设计 Designed	李泽健	
	李煜均	

建设单位 Client
雷州市代建项目管理中心

项目名称 Proj. Name
雷州市第九中学第一期工程（小学部）

子项名称 Sub-Proj. Name
小学部1#教学楼

图纸名称 Drawing Title
四层平面图

设计阶段 Phase	施工图	日期 Date	2021.11
工种 Subject	建筑	合同号 Contract.No.	LHJ-JS-2109-003
当前版本 Current Rev	A	图纸编号 Dwg.No.	J2-04

版本备注：

版权属本单位所有，未经许可，不得作其它工程之用。标准版本号：202010

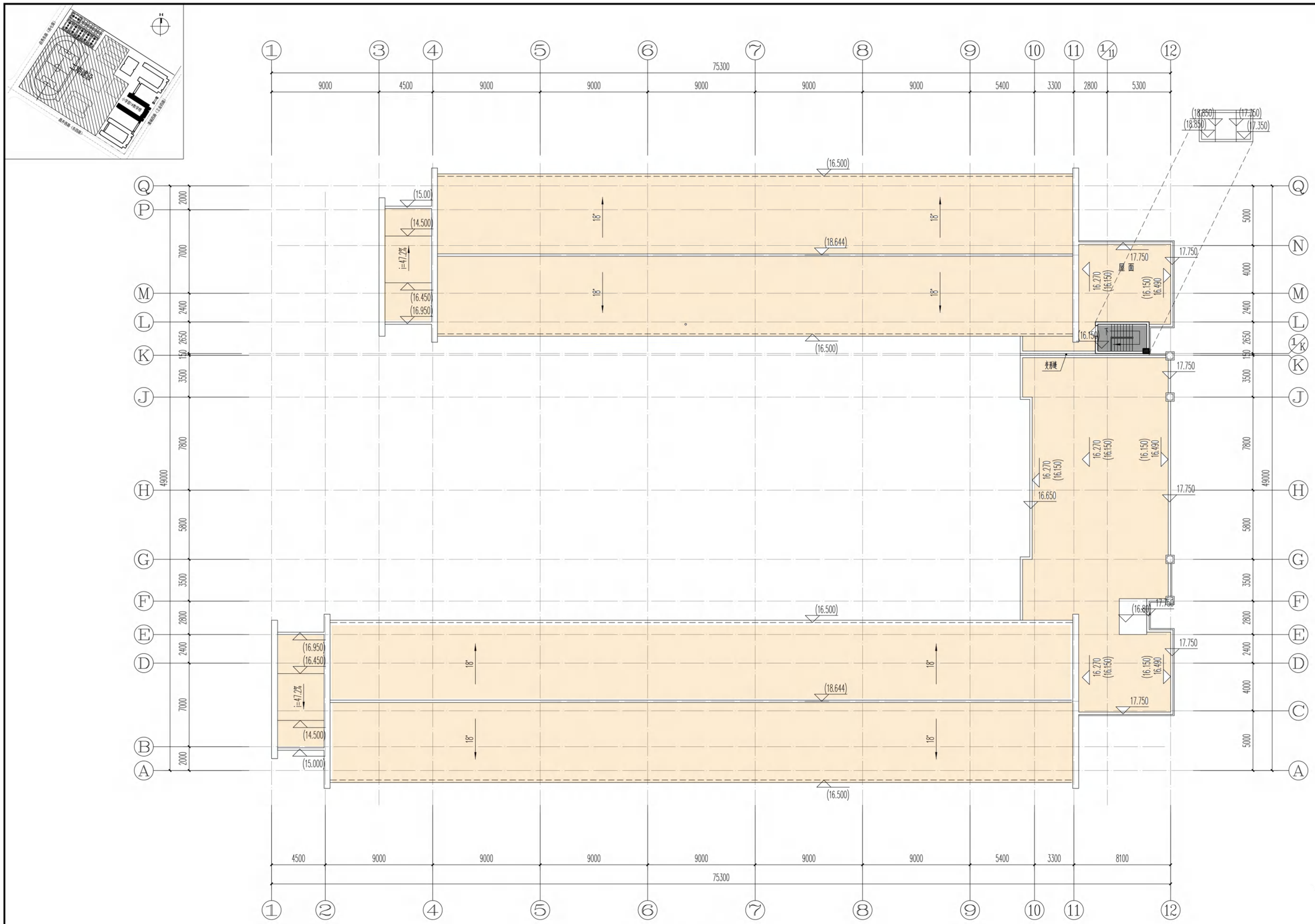

屋面平面图 1:300

层建筑面积：11.92㎡

说明 / Notes

区位图 / 索引图 / Key Plan

广东工业大学
建筑设计研究院

ARCHITECTURAL DESIGN AND RESEARCH INSTITUTE OF GUANGDONG UNIVERSITY OF TECHNOLOGY

国家建筑工程设计资质：甲级A144019895

审定 Approved	李志	
审核 Examined	陈浩强	
项目负责人 Proj. Director	李志	
项目经理 Proj. Manager	温志宁	
专业负责人 Chief	温志宁	
校对 Checked	温志宁	
设计 Designed	李泽健	
	李煜均	

建设单位 Client：雷州市代建项目管理中心

项目名称 Proj. Name：雷州市第九中学第一期工程（小学部）

子项名称 Sub-Proj. Name：小学部1#教学楼

图纸名称 Drawing Title：屋面平面图

设计阶段 Phase	施工图	日期 Date	2021.11
工种 Subject	建筑	合同号 Contract.No.	LHJ-JS-2109-003
当前版本 Current Rev	A	图纸编号 Dwg.No.	J2-05

版本备注：

版权属本单位所有，未经许可，不得作其它工程之用。标准版本号：202010

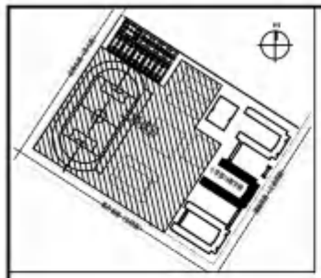

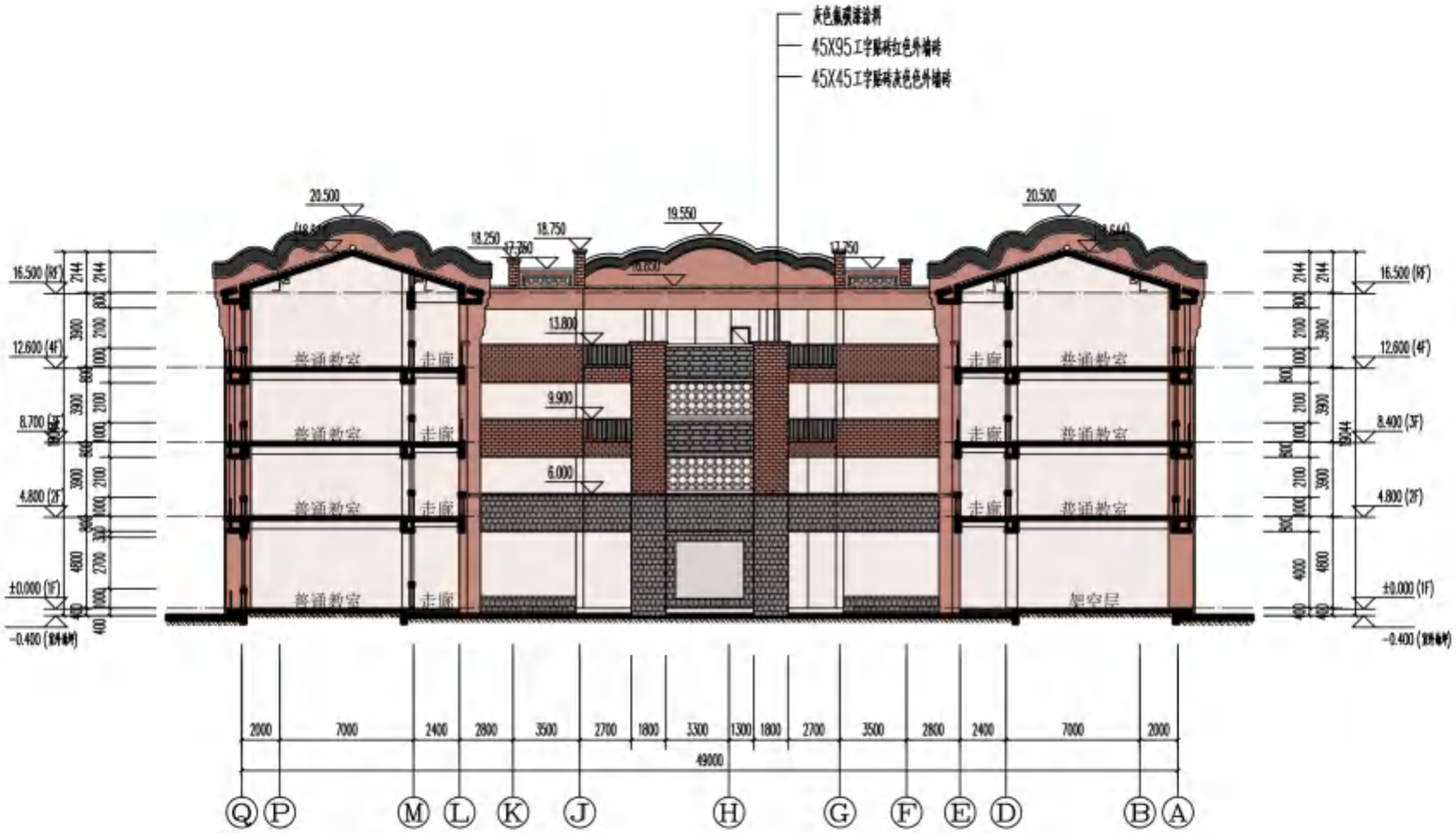

小学部1#教学楼1-1剖面图 1:300

说明 / Notes

区位图 / 索引图 / Key Plan

广东工业大学
建筑设计研究院
ARCHITECTURAL DESIGN AND RESEARCH INSTITUTE OF GUANGDONG UNIVERSITY OF TECHNOLOGY

审定 Approved	李志	
审核 Examined	陈浩强	
项目负责人 Proj. Director	李志	
项目经理 Proj. Manager	温志中	
专业负责人 Chief	温志中	
校对 Checked	李泽健	
设计 Designed	温志中	
	李雅玲	

建设单位 Client
雷州市代建项目管理中心

项目名称 Proj. Name
雷州市第九中学第一期工程
（小学部）

子项名称 Sub-Proj. Name
小学部1#教学楼

图纸名称 Drawing Title
1-1剖面图

设计阶段 Phase	施工图	日期 Date	2021.11
工种 Subject	建筑	合同号 Contract No.	[illegible]
当前版本 Current Rev.	1	图纸编号 Dwg No.	-1-01

版本备注：

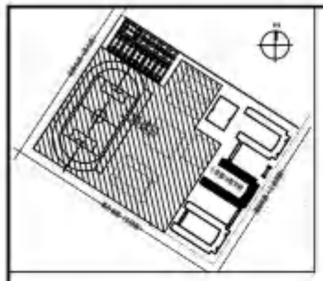

小学部1#教学楼2-2剖面图 1:300

说明 / Notes

区位图 / 索引图 / Key Plan

广东工业大学
建筑设计研究院
ARCHITECTURAL DESIGN AND RESEARCH INSTITUTE OF GUANGDONG UNIVERSITY OF TECHNOLOGY

审定 Approved	李 志	
审核 Examined	陈希强	
项目负责人 Proj. Director	李 志	
项目经理 Proj. Manager	温志宁	
专业负责人 Chief	温志宁	
校对 Checked	李泽健	
设计 Designed	温志宁	
	李雅均	

建设单位 Client
雷州市代建项目管理中心

项目名称 Proj. Name
雷州市第九中学第一期工程（小学部）

子项名称 Sub-Proj. Name
小学部1#教学楼

图纸名称 Drawing title
2-2剖面图

设计阶段 Phase	施工图	日期 Date	2021.11
工种 Subject	建 筑	合同号 Contract No.	[illegible]
当前版本 Current Rev.	1	图纸编号 Dwg. No.	JZ-07

版本备注：

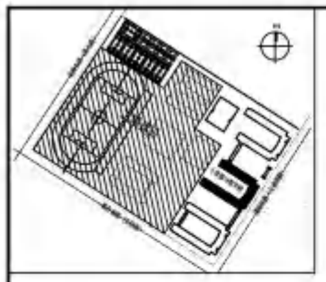

小学部1#教学楼南立面图 1:300

说明 / Notes

区位图 / 索引图 / Key Plan

广东工业大学
建筑设计研究院

审定 Approved	李 志	
审核 Examined	陈燕强	
项目负责人 Proj. Director	李 志	
项目经理 Proj. Manager	温志中	
专业负责人 Chief	温志中	
校 对 Checked	李泽健	
设 计 Designed	温志中	
	李雅均	

建设单位 Client
莞州市代建项目管理中心

项目名称 Proj. Name
莞州市第九中学第一期工程
（小学部）

子项名称 Sub-Proj. Name
小学部1#教学楼

图纸名称 Drawing title
南立面图

设计阶段 Phase	施工图	日期 Date	2021.11
工种 Subject	建 筑	合同号 Contract No.	[illegible]
出图版本 Current Vers.	1	图纸编号 Dwg No.	JZ-01

版本备注：

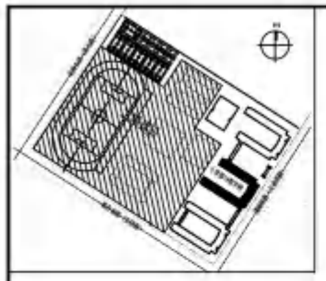

小学部1#教学楼北立面图 1:300

说明 / Notes

区位图 / 索引图 / Key Plan

广东工业大学
建筑设计研究院

审定 Approved	李 志	
审核 Examined	陈雨强	
项目负责人 Proj. Director	李 志	
项目经理 Proj. Manager	温志宁	
专业负责人 Chief	温志宁	
校对 Checked	李泽健	
设计 Designed	温志宁	
	李雅均	

建设单位 Client
晋州市代建项目管理中心

项目名称 Proj. Name
晋州市第九中学第一期工程（小学部）

子项名称 Sub-Proj. Name
小学部1#教学楼

图纸名称 Drawing title
北立面图

设计阶段 Phase	施工图	日期 Date	2021.11
工种 Subject	建 筑	合同号 Contract No.	[illegible]
出图版本 Current Issue	1	图纸编号 Dwg. No.	JZ-03

版本备注:

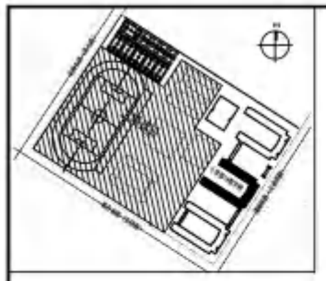

小学部1#教学楼东立面图 1:300

说明 / Notes

区位图 / 索引图 / Key Plan

广东工业大学
建筑设计研究院
ARCHITECTURAL DESIGN AND RESEARCH INSTITUTE OF GUANGDONG UNIVERSITY OF TECHNOLOGY

审定 Approved	李 志	
审核 Examined	陈希强	
项目负责人 Proj. Director	李 志	
项目经理 Proj. Manager	温志宁	
专业负责人 Chief	温志宁	
校 对 Checked	李泽健	
设 计 Designed	温志宁	
	李雅纶	

建设单位 Client
雷州市代建项目管理中心

项目名称 Proj. Name
雷州市第九中学第一期工程（小学部）

子项名称 Sub-Proj. Name
小学部1#教学楼

图纸名称 Drawing title
东立面图

设计阶段 Phase	施工图	日期 Date	2021.11
工种 Subject	建 筑	合同号 Contract No.	[illegible]
当前版本 Current Size	1	图纸编号 Dwg No.	点-8

版本备注：

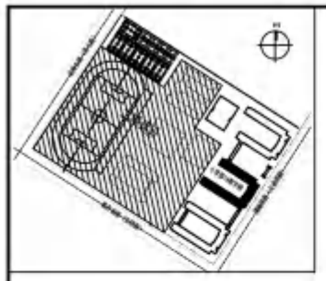

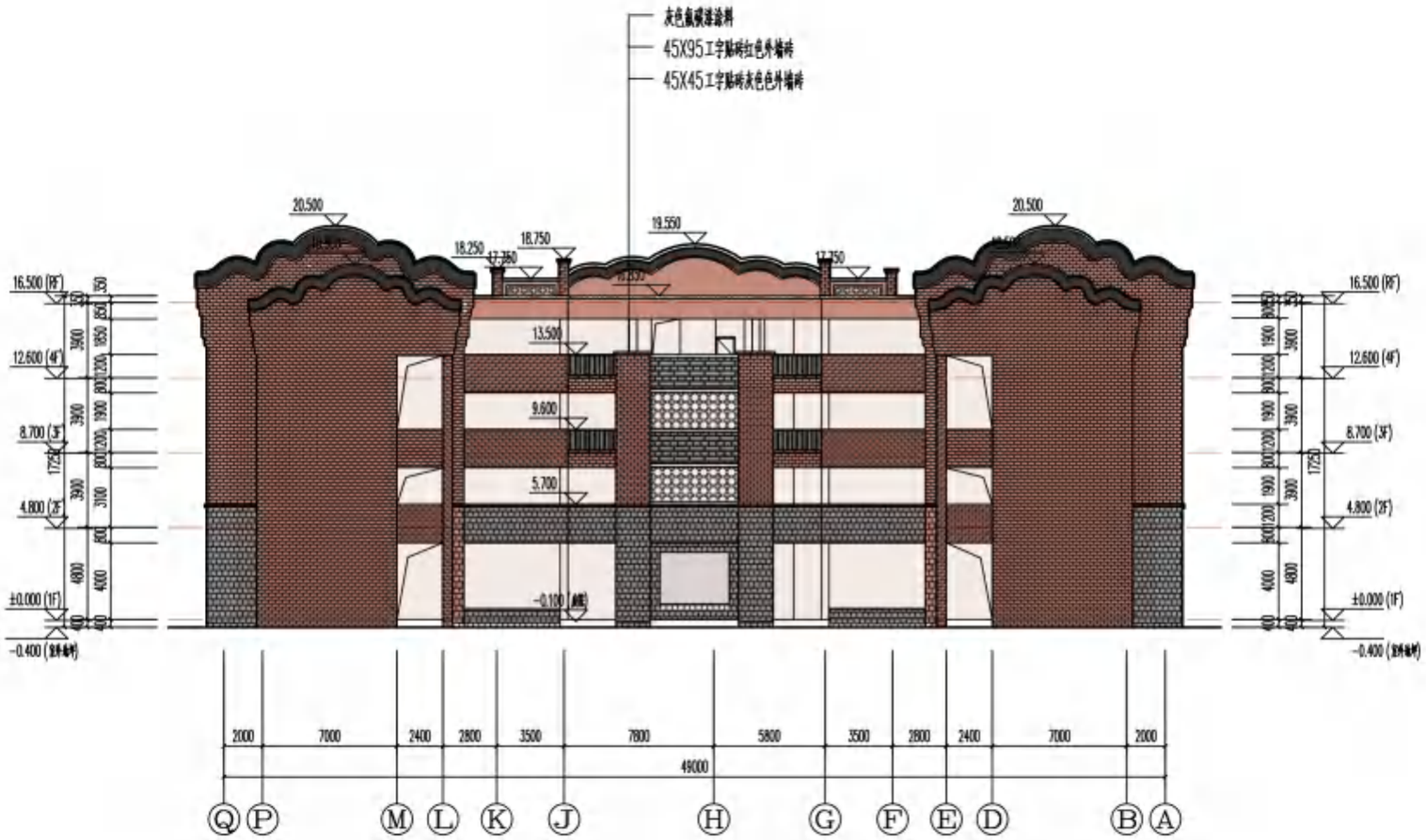

小学部1#教学楼西立面图 1:300

说明 / Notes

区位图 / 索引图 / Key Plan

广东工业大学
建筑设计研究院
ARCHITECTURAL DESIGN AND RESEARCH INSTITUTE OF GUANGDONG UNIVERSITY OF TECHNOLOGY
国家建筑工程设计资质：甲级A144019955

审定 Approved	李志	
审核 Examined	陈燕强	
项目负责人 Proj. Director	李志	
项目经理 Proj. Manager	温志宁	
专业负责人 Chief	温志宁	
校对 Checked	李泽健	
设计 Designed	温志宁	
	李楚均	

建设单位 Client
雷州市代建项目管理中心

项目名称 Proj. Name
雷州市第九中学第一期工程
（小学部）

子项名称 Sub-Proj. Name
小学部1#教学楼

图纸名称 Drawing title
西立面图

设计阶段 Phase	施工图	日期 Date	2021.11
工种 Subject	建筑	合同号 Contract No.	[illegible]
当前版本 Current Size	A	图纸编号 Dwg No.	-2-11

版本备注：

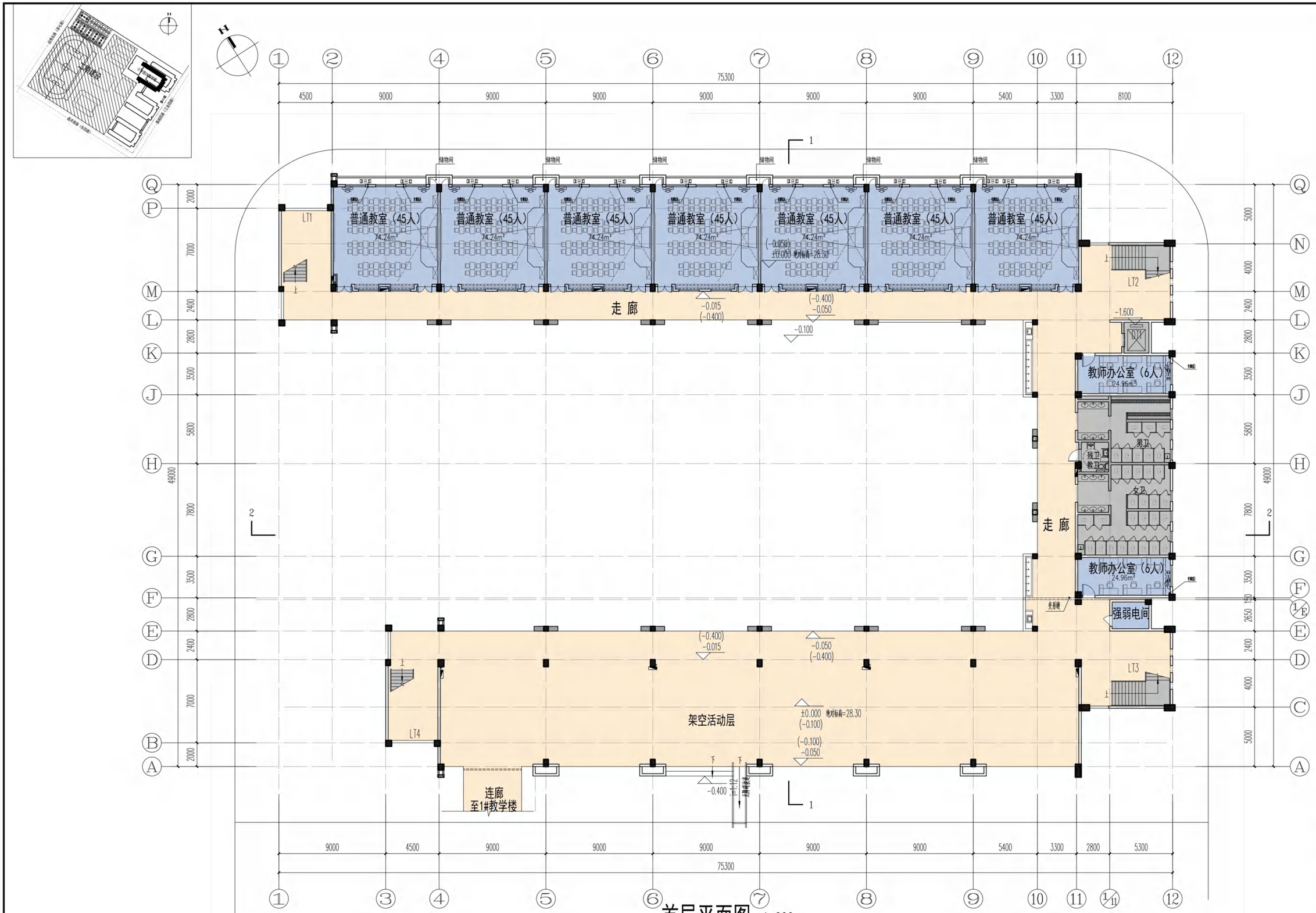

首层平面图 1:300

层建筑面积：1839.60m²
本栋建筑面积：7361.94m²

说明 / Notes

区位图 / 索引图 / Key Plan

广东工业大学
建筑设计研究院
ARCHITECTURAL DESIGN AND RESEARCH INSTITUTE OF GUANGDONG UNIVERSITY OF TECHNOLOGY
国家建筑工程设计资质：甲级A144019895

审定 Approved	李志	
审核 Examined	陈浩强	
项目负责人 Proj. Director	李志	
项目经理 Proj. Manager	温志宁	
专业负责人 Chief	温志宁	
校对 Checked	温志宁	
设计 Designed	李泽健	
	李煜均	

建设单位 Client：雷州市代建项目管理中心

项目名称 Proj. Name：雷州市第九中学第一期工程（小学部）

子项名称 Sub-Proj. Name：小学部2#教学楼

图纸名称 Drawing Title：首层平面图

设计阶段 Phase	施工图	日期 Date	2021.11
工种 Subject	建筑	合同号 Contract.No.	LDJ-JS-2109-003
当前版本 Current Rev	A	图纸编号 Dwg.No.	J3-01

版本备注：

版权属本单位所有，未经许可，不得作其它工程之用，标准版本号：202010

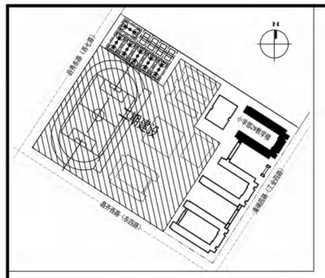

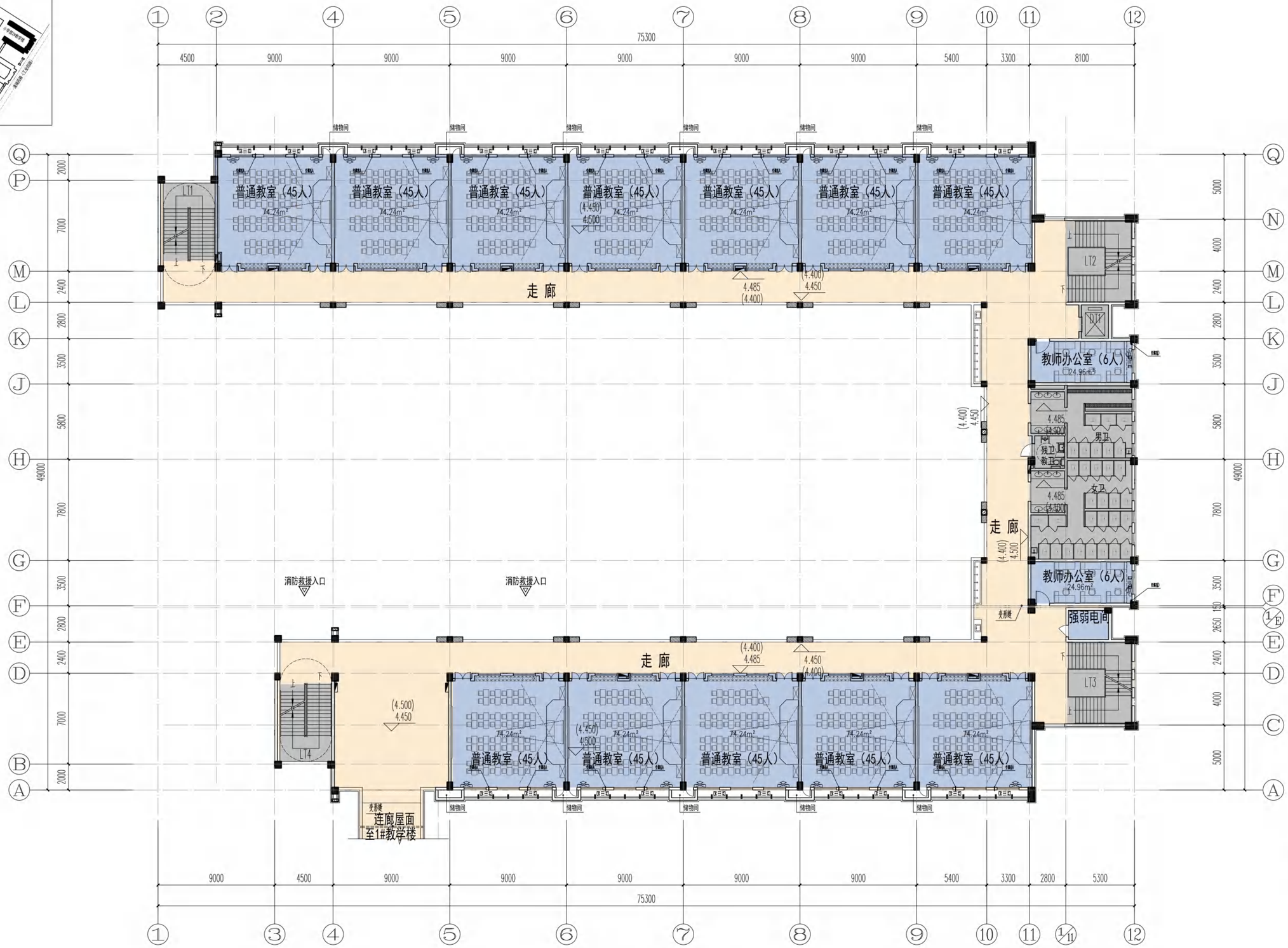

二层平面图 1:300

层建筑面积：1838.56m²

说明 / Notes

区位图 / 索引图 / Key Plan

广东工业大学
建筑设计研究院
ARCHITECTURAL DESIGN AND RESEARCH INSTITUTE OF GUANGDONG UNIVERSITY OF TECHNOLOGY
国家建筑工程设计资质：甲级A144019895

审定 Approved	李 志	
审核 Examined	陈浩强	
项目负责人 Proj. Director	李 志	
项目经理 Proj. Manager	温志宁	
专业负责人 Chief	温志宁	
校 对 Checked	温志宁	
设 计 Designed	李泽健	
	李煜均	

建设单位 Client：雷州市代建项目管理中心

项目名称 Proj. Name：雷州市第九中学第一期工程（小学部）

子项名称 Sub-Proj. Name：小学部2#教学楼

图纸名称 Drawing Title：二层平面图

设计阶段 Phase	施工图	日期 Date	2021.11
工种 Subject	建 筑	合同号 Contract No.	LHJ-JS-2109-003
当前版本 Current Rev.	A	图纸编号 Dwg. No.	J3-02

版本备注：

版权属本单位所有，未经许可，不得作其它工程之用，标准版本号：202010

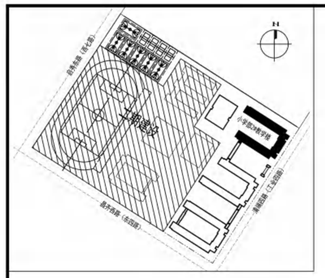

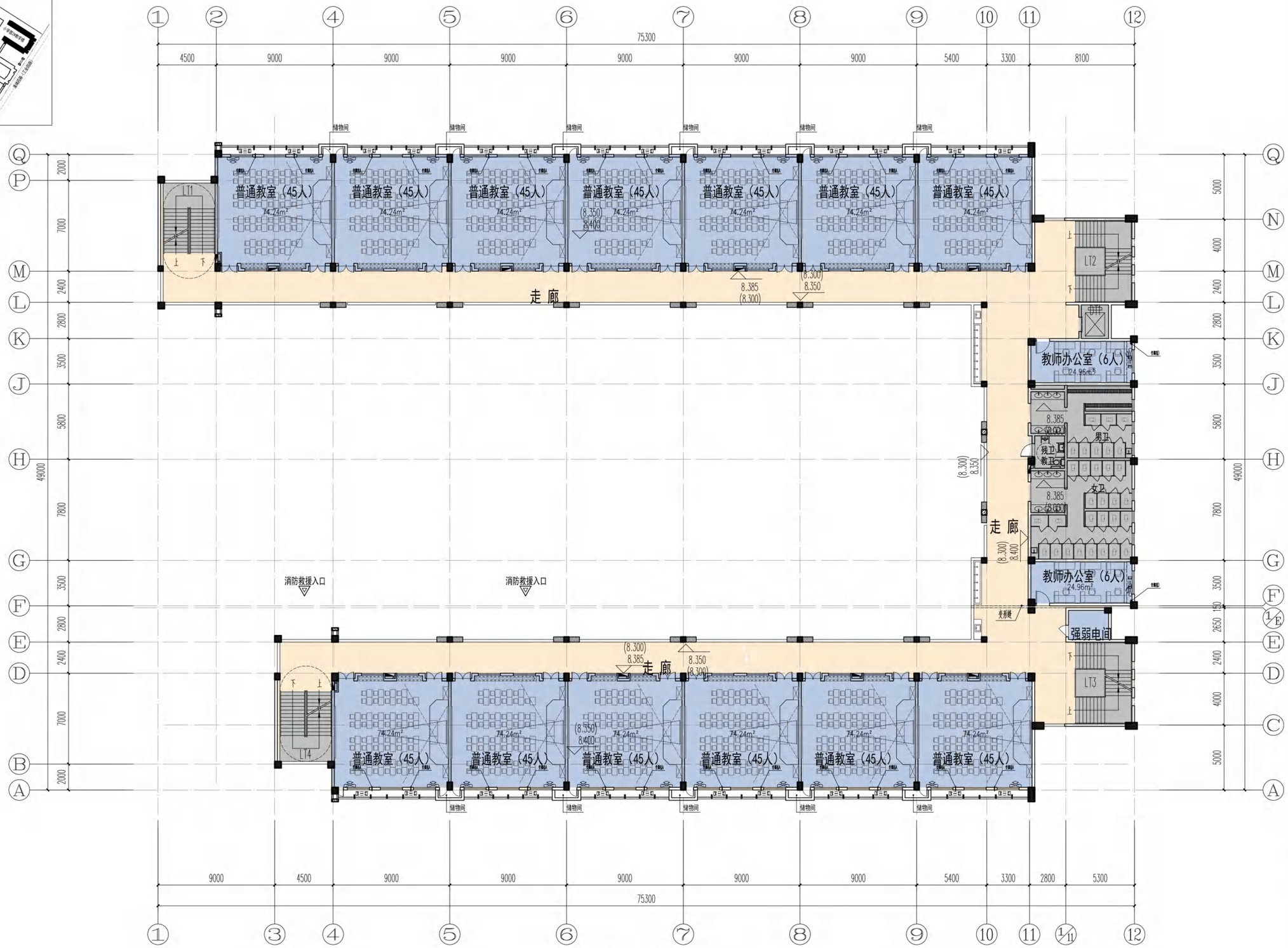

三层平面图 1:300

层建筑面积：1838.56m²

说明 / Notes

区位图 / 索引图 / Key Plan

广东工业大学
建筑设计研究院

ARCHITECTURAL DESIGN AND RESEARCH INSTITUTE OF GUANGDONG UNIVERSITY OF TECHNOLOGY

国家建筑工程设计资质：甲级A144019895

审定 Approved	李 志	
审核 Examined	陈浩强	
项目负责人 Proj. Director	李 志	
项目经理 Proj. Manager	温志宁	
专业负责人 Chief	温志宁	
校对 Checked	温志宁	
设计 Designed	李泽健	
	李煜均	

建设单位 Client：雷州市代建项目管理中心

项目名称 Proj. Name：雷州市第九中学第一期工程（小学部）

子项名称 Sub-Proj. Name：小学部2#教学楼

图纸名称 Drawing Title：三层平面图

设计阶段 Phase	施工图	日期 Date	2021.11
工种 Subject	建 筑	合同号 Contract.No.	LHJ-JS-2109-003
当前版本 Current Rev.	A	图纸编号 Dwg.No.	J3-03

版本备注：

版权属本单位所有，未经许可，不得作其它工程之用，标准版本号：202010

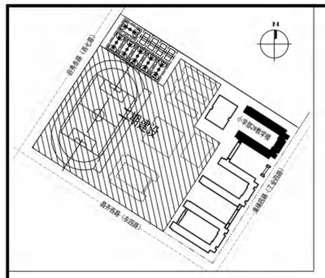

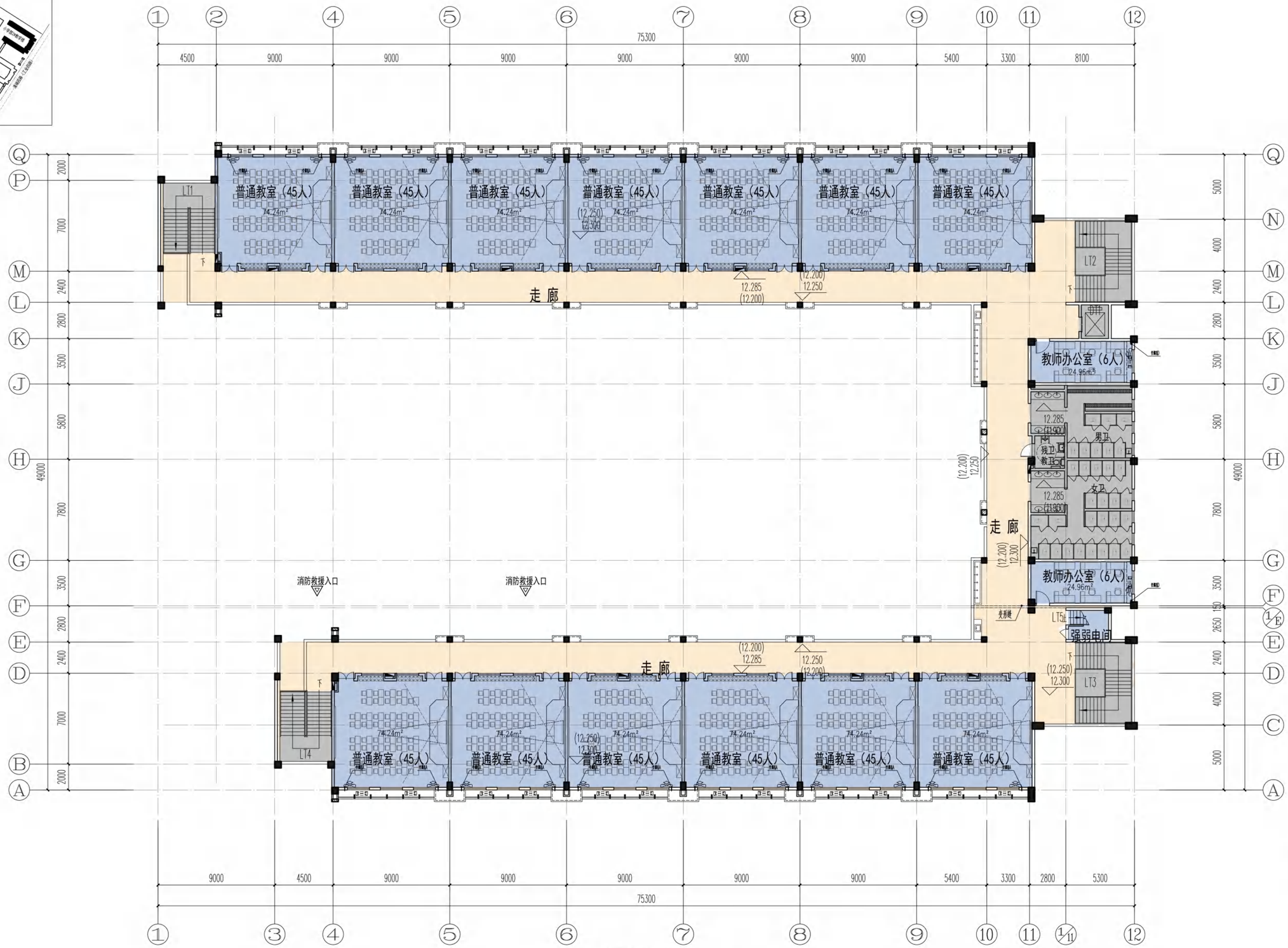

四层平面图 1:300

层建筑面积：1831.30㎡

说明 / Notes

区位图 / 索引图 / Key Plan

广东工业大学
建筑设计研究院

ARCHITECTURAL DESIGN AND RESEARCH INSTITUTE OF GUANGDONG UNIVERSITY OF TECHNOLOGY

国家建筑工程设计资质：甲级A144019895

审定 Approved	李 志	
审核 Examined	陈浩强	
项目负责人 Proj. Director	李 志	
项目经理 Proj. Manager	温志宁	
专业负责人 Chief	温志宁	
校 对 Checked	温志宁	
设 计 Designed	李泽健	
	李煜均	

建设单位 Client：雷州市代建项目管理中心

项目名称 Proj. Name：雷州市第九中学第一期工程（小学部）

子项名称 Sub-Proj. Name：小学部2#教学楼

图纸名称 Drawing Title：四层平面图

设计阶段 Phase	施工图	日期 Date	2021.11
工种 Subject	建 筑	合同号 Contract.No.	LHJ-JS-2109-003
当前版本 Current Rev.	A	图纸编号 Dwg.No.	J3-04

版本备注：

版权属本单位所有，未经许可，不得作其它工程之用，标准版本号：202010

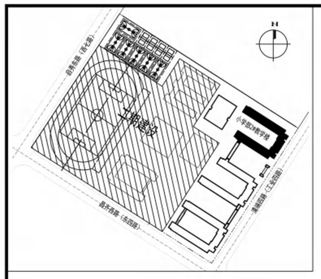

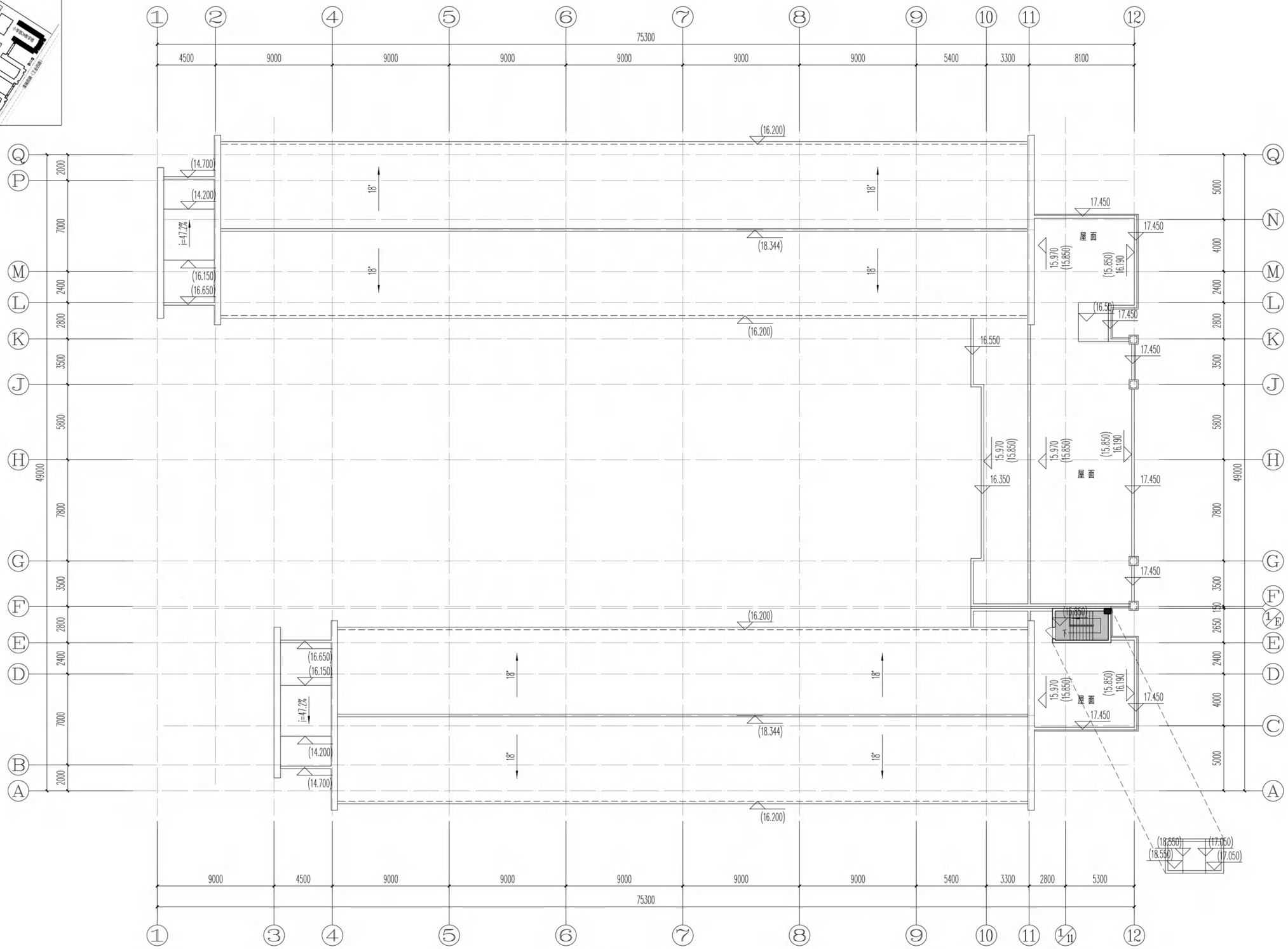

屋面平面图 1:300

层建筑面积：11.92㎡

说明 / Notes

区位图 / 索引图 / Key Plan

广东工业大学
建筑设计研究院

ARCHITECTURAL DESIGN AND RESEARCH INSTITUTE OF GUANGDONG UNIVERSITY OF TECHNOLOGY

国家建筑工程设计资质：甲级A144019895

审定 Approved	李志	
审核 Examined	陈浩强	
项目负责人 Proj. Director	李志	
项目经理 Proj. Manager	温志宁	
专业负责人 Chief	温志宁	
校对 Checked	温志宁	
设计 Designed	李泽健	
	李煜均	

建设单位 Client：雷州市代建项目管理中心

项目名称 Proj. Name：雷州市第九中学第一期工程（小学部）

子项名称 Sub-Proj. Name：小学部2#教学楼

图纸名称 Drawing Title：屋面平面图

设计阶段 Phase	施工图	日期 Date	2021.11
工种 Subject	建筑	合同号 Contract.No.	LDJ-JS-2109-003
当前版本 Current Rev	A	图纸编号 Dwg.No.	J3-05

版本备注：

版权属本单位所有，未经许可，不得作其它工程之用，标准版本号：202010

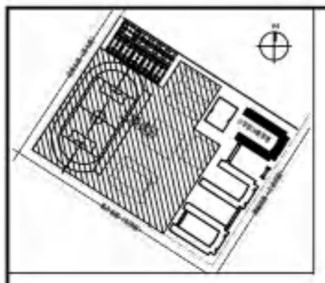

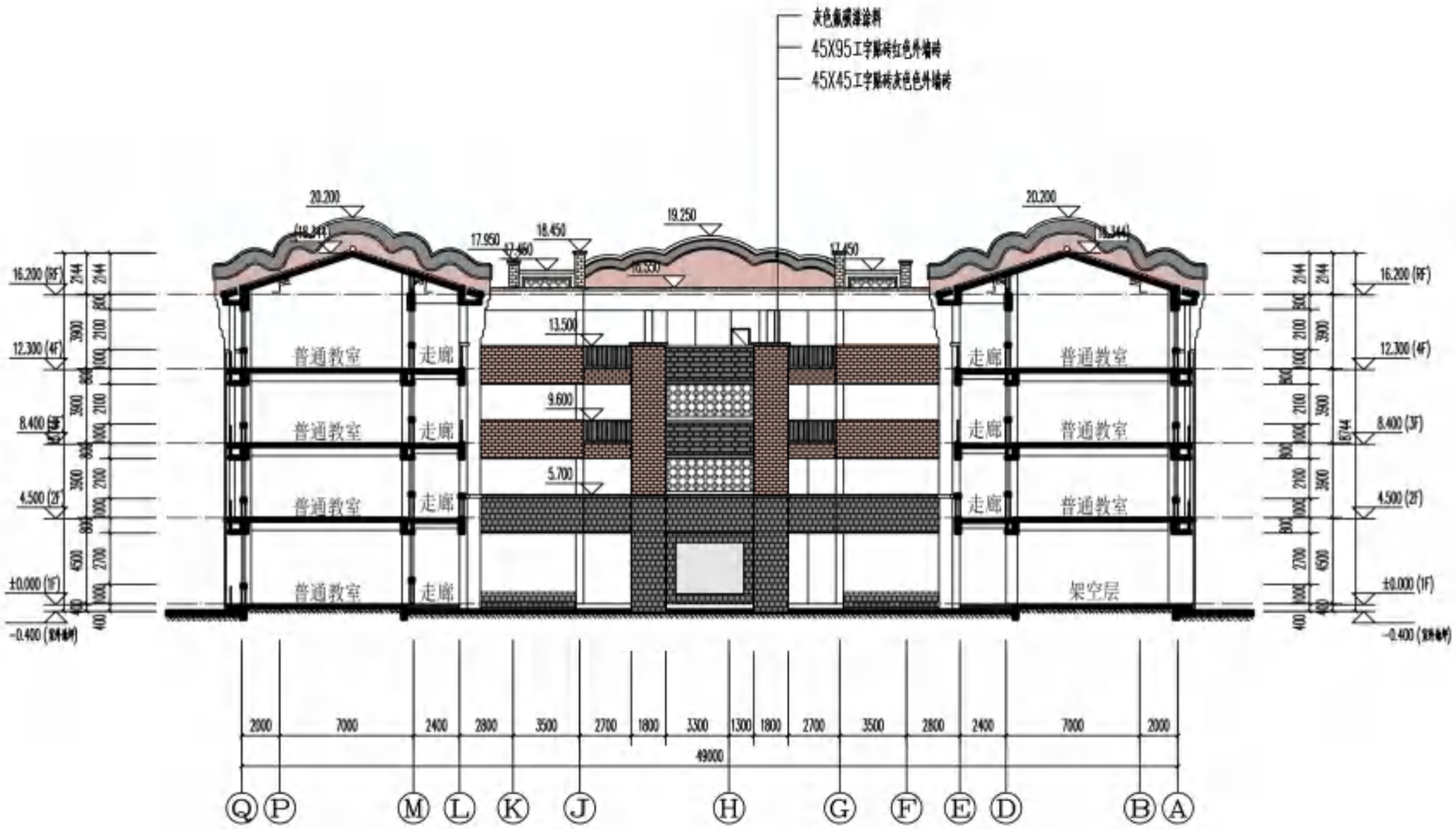

小学部2#教学楼1-1剖面图 1:300

说明 / Notes

区位图 / 索引图 / Key Plan

广东工业大学
建筑设计研究院

审定 Approved	李志	
审核 Examined	陈燕强	
项目负责人 Proj. Director	李志	
项目经理 Proj. Manager	温志宁	
专业负责人 Chief	温志宁	
校对 Checked	李泽健	
设计 Designed	温志宁	
	李雅昀	

建设单位 Client
晋州市代建项目管理中心

项目名称 Proj. Name
晋州市第九中学第一期工程（小学部）

子项名称 Sub-Proj. Name
小学部2#教学楼

图纸名称 Drawing title
1-1剖面图

设计阶段 Phase	施工图	日期 Date	2021.11
工种 Subject	建筑	合同号 Contract No.	[illegible]
当前版本 Current Vers.	1	图纸编号 Dwg. No.	J3-06

版本备注：

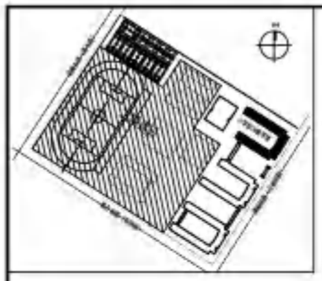

小学部2#教学楼2-2剖面图 1:300

说明 / Notes

区位图 / 索引图 / Key Plan

广东工业大学
建筑设计研究院

审定 Approved	李 志	
审核 Examined	陈燕强	
项目负责人 Proj. Director	李 志	
项目经理 Proj. Manager	温志宁	
专业负责人 Chief	温志宁	
校对 Checked	李泽健	
设计 Designed	温志宁	
	李雅均	

建设单位 Client
雷州市代建项目管理中心

项目名称 Proj. Name:
雷州市第九中学第一期工程（小学部）

子项名称 Sub-Proj. Name
小学部2#教学楼

图纸名称 Drawing title
2-2剖面图

设计阶段 Phase	施工图	日期 Date	2021.11.
工种 Subject	建 筑	合同号 Contract No.	[illegible]
出图版本 Current Issue	A	图纸编号 Dwg No.	J3-01

版本备注:

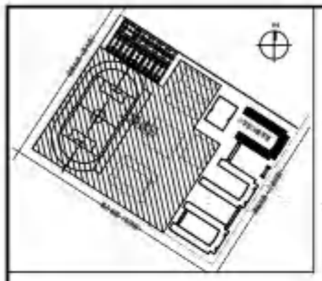

小学部2#教学楼南立面图 1:300

说明 / Notes

区位图 / 索引图 / Key Plan

广东工业大学
建筑设计研究院

审定 Approved	李 志	
审核 Examined	邱添强	
项目负责人 Proj. Director	李 志	
项目经理 Proj. Manager	温志宁	
专业负责人 Chief	温志宁	
校对 Checked	李泽健	
设计 Designed	温志宁	
	李楚均	

建设单位 Client
肇州市代建项目管理中心

项目名称 Proj. Name
肇州市第九中学第一期工程
（小学部）

子项名称 Sub-Proj. Name
小学部2#教学楼

图纸名称 Drawing title
南立面图

设计阶段 Phase	施工图	日期 Date	2021.11
工种 Subject	建 筑	合同号 Contract No.	[illegible]
出图版本 Current Dwg.	A	图纸编号 Dwg. No.	JZ-[illegible]

版本备注：

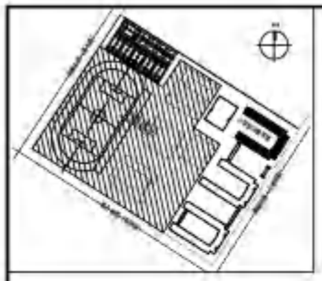

小学部2#教学楼北立面图 1:300

广东工业大学
建筑设计研究院

审定 Approved	李 志	
审核 Examined	陈栋强	
项目负责人 Proj. Director	李 志	
项目总师 Proj. Manager	温志宁	
专业负责人 Chief	温志宁	
校对 Checked	李泽健	
设计 Designed	温志宁	
	李雅茹	

建设单位 Client
常州市代建项目管理中心

项目名称 Proj. Name
常州市第九中学第一期工程
（小学部）

子项名称 Sub-Proj. Name
小学部2#教学楼

图纸名称 Drawing title
北立面图

设计阶段 Phase	施工图	日期 Date	2021.11
工种 Subject	建筑	合同号 Contract No.	[illegible]
出图版本 Current Ver.	1	图纸编号 Dwg.No.	[illegible]

版本备注：

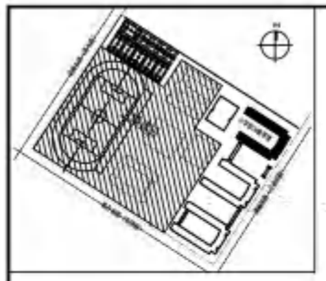

小学部2#教学楼东立面图 1:300

说明 / Notes

区位图 / 索引图 / Key Plan

广东工业大学
建筑设计研究院

审定 Approved	李 志	
审核 Examined	陈添强	
项目负责人 Proj. Director	李 志	
项目经理 Proj. Manager	温志宁	
专业负责人 Chief	温志宁	
校对 Checked	李泽健	
设计 Designer	温志宁	
	李楚均	

建设单位 Client
雷州市代建项目管理中心

项目名称 Proj. Name
雷州市第九中学第一期工程
（小学部）

子项名称 Sub Proj. Name
小学部2#教学楼

图纸名称 Drawing Title
东立面图

设计阶段 Phase	施工图	日期 Date	2021.11
工种 Subject	建 筑	合同号 Contract No.	[illegible]
当前版本 Current Rev.	1	图纸编号 Dwg. No.	D-01

版本备注：

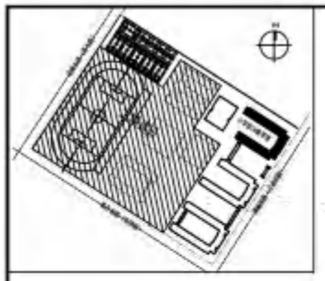

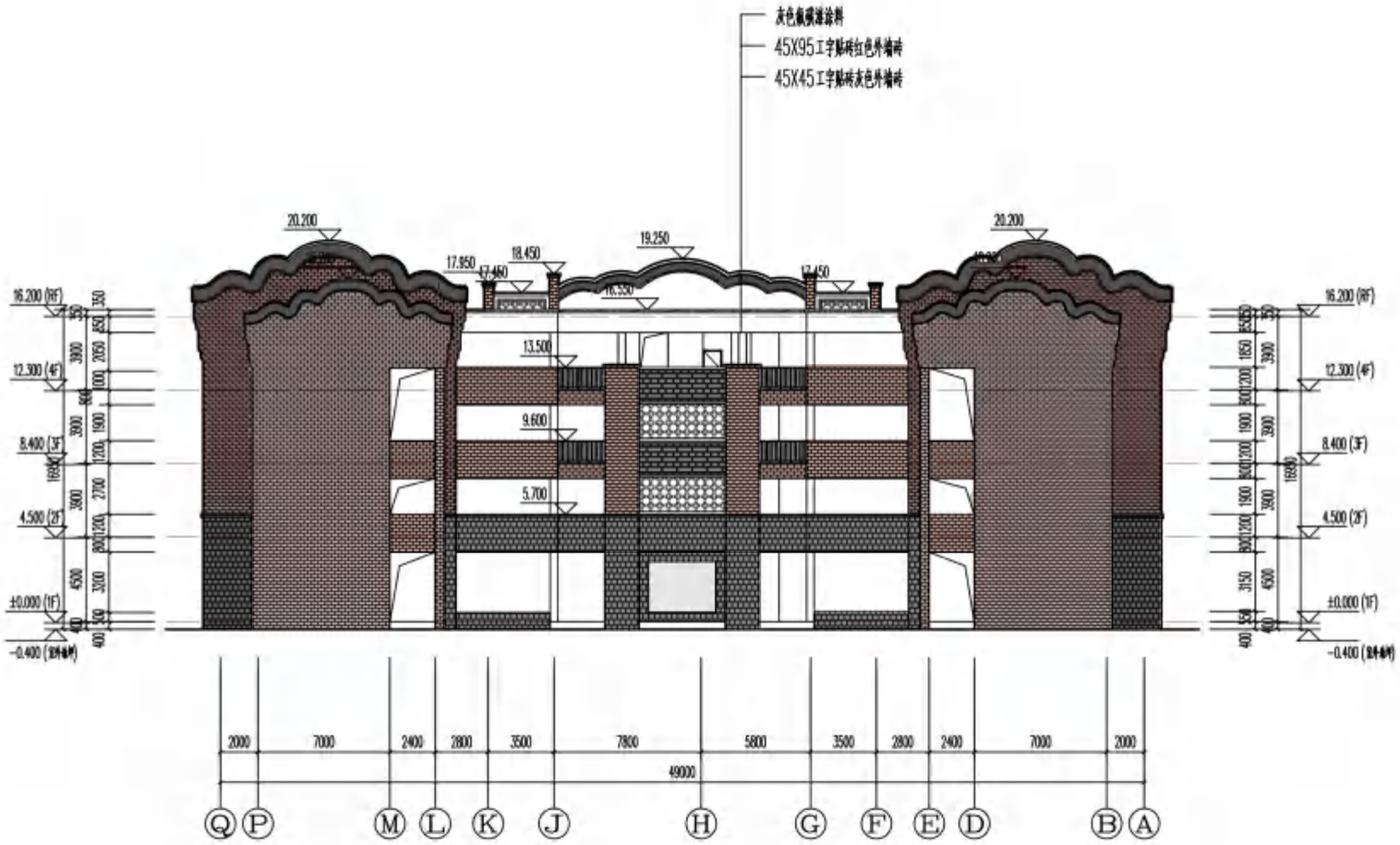

小学部2#教学楼西立面图 1:300

说明 / Notes

区位图 / 索引图 / Key Plan

广东工业大学
建筑设计研究院
ARCHITECTURAL DESIGN AND RESEARCH INSTITUTE OF GUANGDONG UNIVERSITY OF TECHNOLOGY

审定 Approved	李 志	
审核 Examined	陈浩强	
项目负责人 Proj. Director	李 志	
项目经理 Proj. Manager	温志宁	
专业负责人 Chief	温志宁	
校 对 Checked	李泽健	
设 计 Designed	温志宁	
	李楚均	

建设单位 Client
晋州市代建项目管理中心

项目名称 Proj. Name
晋州市第九中学第一期工程
（小学部）

子项名称 Sub-Proj. Name
小学部2#教学楼

图纸名称 Drawing title
西立面图

设计阶段 Phase	施工图	日期 Date	2021.11
工种 Subject	建 筑	合同号 Contract No.	[illegible]
出图版本 Current Rev	A	图纸编号 Dwg No.	D-01

版本备注：

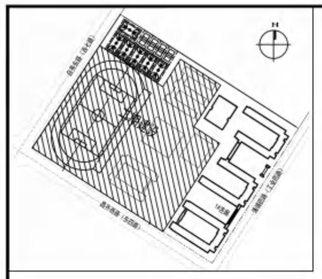

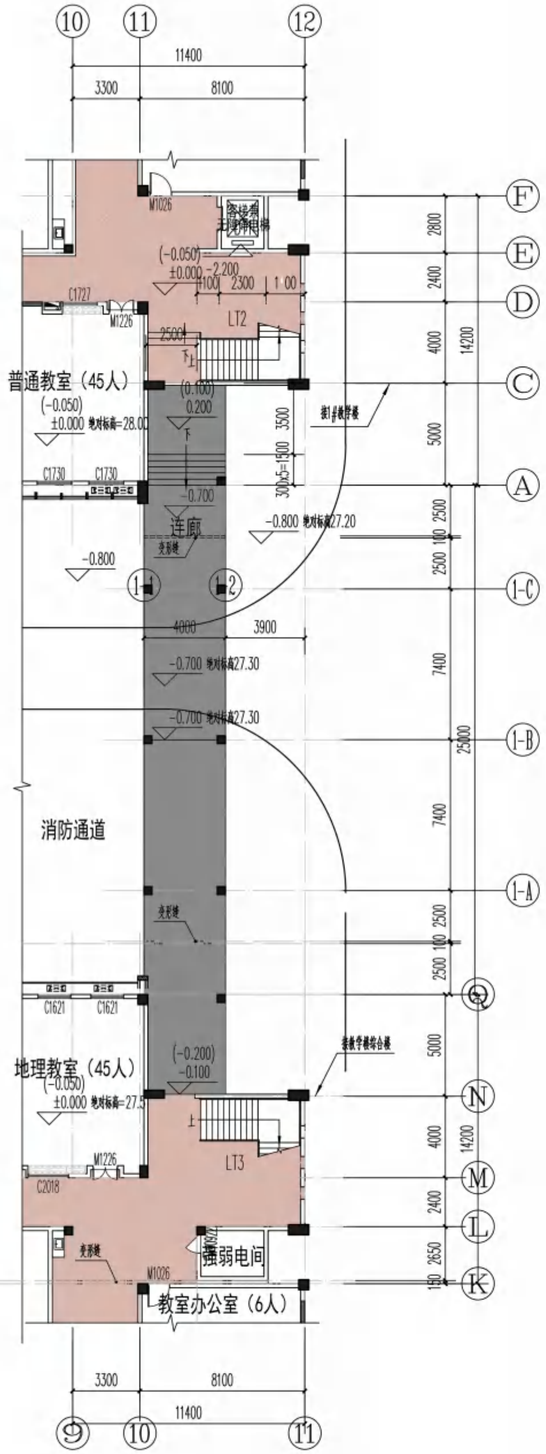

1#连廊首层平面图 1:300

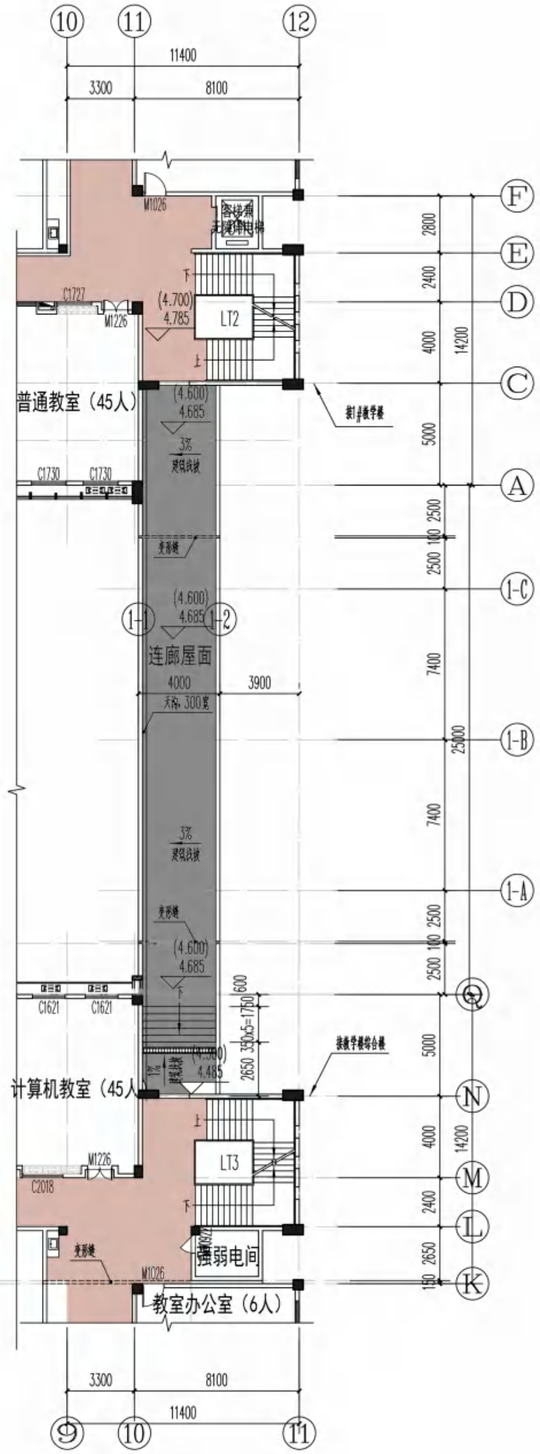

1#连廊屋面平面图 1:300

说明 / Notes

区位图 / 索引图 / Key Plan

广东工业大学
建筑设计研究院
ARCHITECTURAL DESIGN AND RESEARCH INSTITUTE OF GUANGDONG UNIVERSITY OF TECHNOLOGY
国家建筑工程设计资质：甲级A144019895

审定 Approved	李志	
审核 Examined	陈浩强	
项目负责人 Proj. Director	李志	
项目经理 Proj. Manager	温志宁	
专业负责人 Chief	温志宁	
校对 Checked	李泽健	
设计 Designed	温志宁	
	李煜均	

建设单位 Client：雷州市代建项目管理中心

项目名称 Proj. Name：雷州市第九中学第一期工程（小学部）

子项名称 Sub-Proj. Name：1#连廊

图纸名称 Drawing Title：首层平面图 屋面平面图

设计阶段 Phase	施工图	日期 Date	2021.11
工种 Subject	建筑	合同号 Contract.No.	LJY-S-21B9-003
当前版本 Current Rev	A	图纸编号 Dwg.No.	J4-01

版本备注：

版权属本单位所有，未经许可，不得作其它工程之用。每张版本号：202010

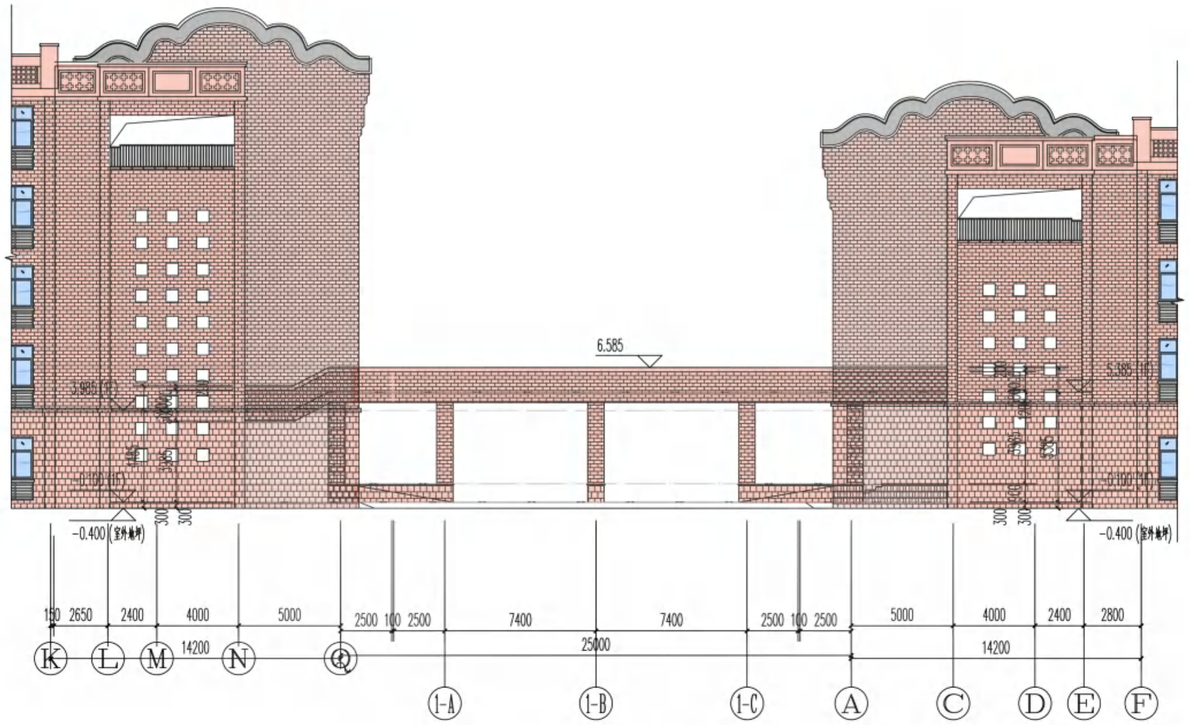

1#连廊西立面图 1:300

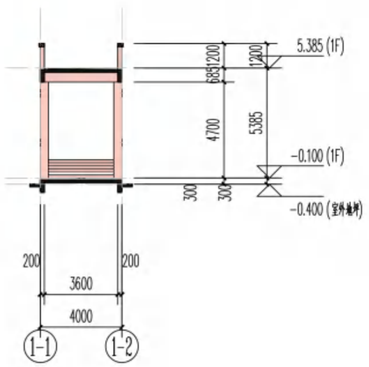

1#连廊1-1剖面面图 1:300

说明 / Notes

区位图 / 索引图 / Key Plan

广东工业大学
建筑设计研究院

ARCHITECTURAL DESIGN AND RESEARCH INSTITUTE OF GUANGDONG UNIVERSITY OF TECHNOLOGY

国家建筑工程设计资质：甲级A144019895

审定 Approved	李志	
审核 Examined	陈浩强	
项目负责人 Proj. Director	李志	
项目经理 Proj. Manager	温志宁	
专业负责人 Chief	温志宁	
校对 Checked	李泽健	
设计 Designed	温志宁	
	李煜均	

建设单位 Client：雷州市代建项目管理中心

项目名称 Proj. Name：雷州市第九中学第一期工程（小学部）

子项名称 Sub-Proj. Name：1#连廊

图纸名称 Drawing Title：首层平面图 屋面平面图

设计阶段 Phase	施工图	日期 Date	2021.11
工种 Subject	建筑	合同号 Contract.No.	LJJ-JS-2189-003
当前版本 Current Rev	A	图纸编号 Dwg.No.	J4-02
版本备注：			

版权属本单位所有，未经许可，不得作其它工程之用。标准版本号：202010

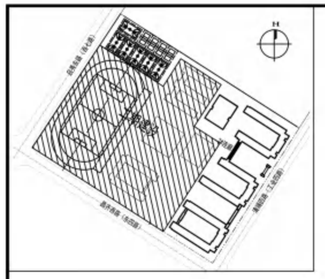

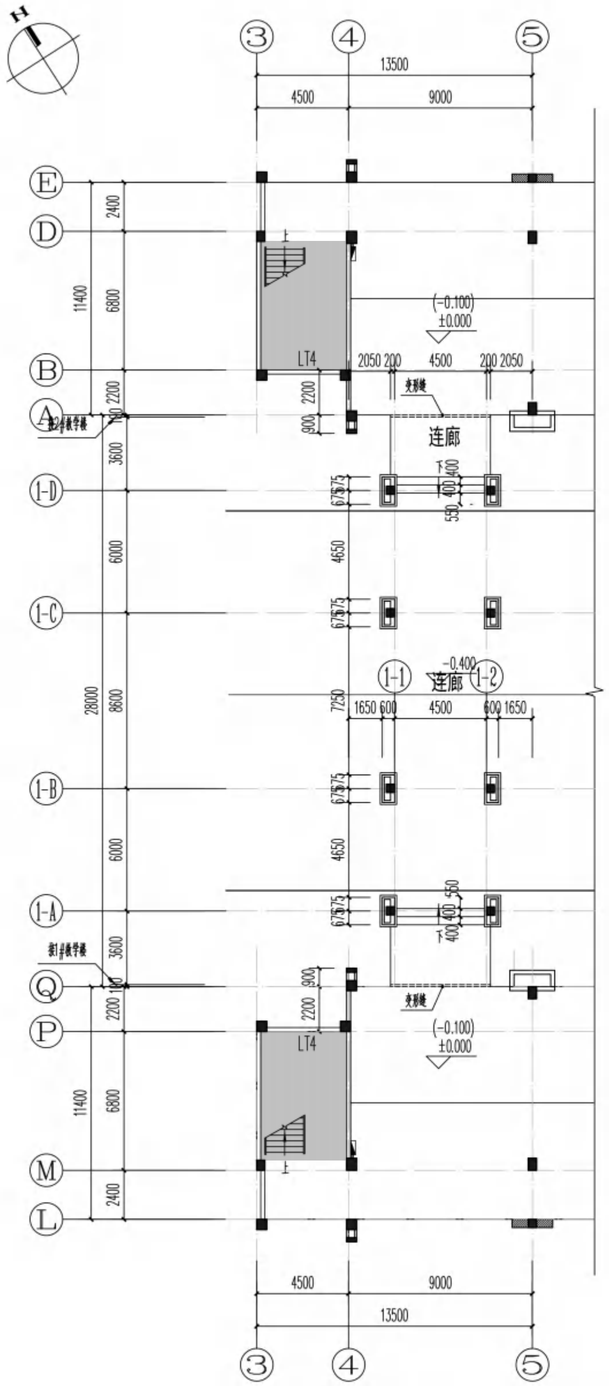

2#连廊首层平面图 1:300

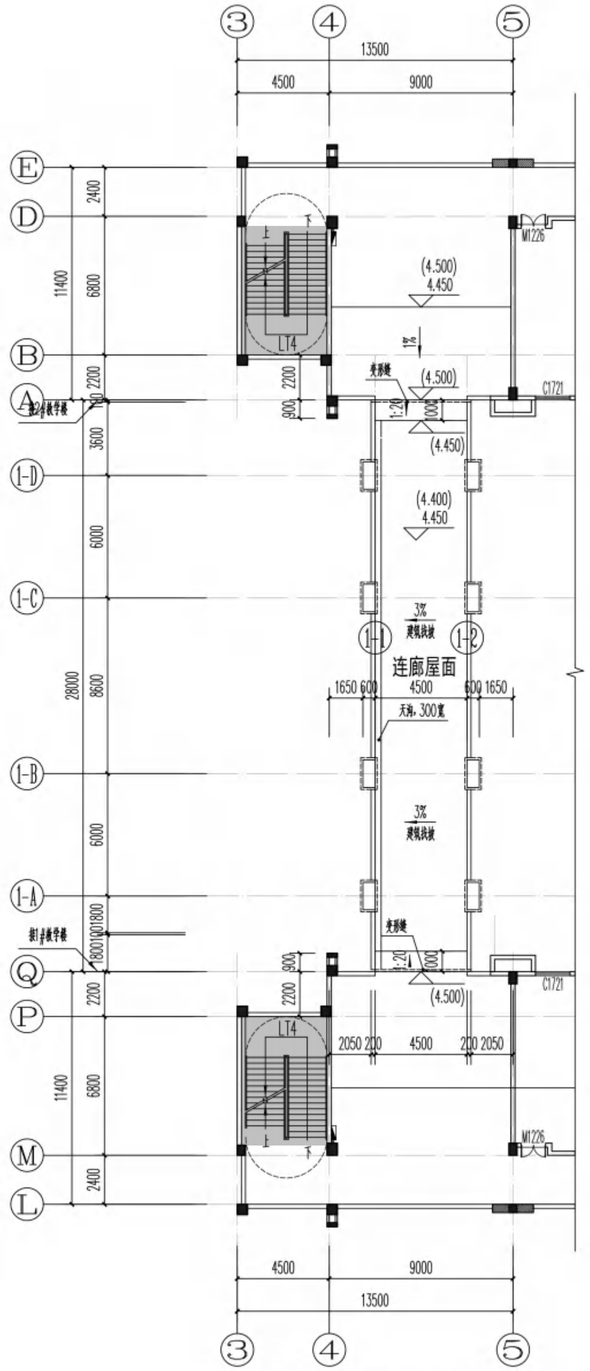

2#连廊屋面平面图 1:300

说明 / Notes

区位图 / 索引图 / Key Plan

广东工业大学
建筑设计研究院
ARCHITECTURAL DESIGN AND RESEARCH INSTITUTE OF GUANGDONG UNIVERSITY OF TECHNOLOGY
国家建筑工程设计资质：甲级A144019895

审定 Approved	李志	
审核 Examined	陈浩强	
项目负责人 Proj. Director	李志	
项目经理 Proj. Manager	温志宁	
专业负责人 Chief	温志宁	
校对 Checked	李泽健	
设计 Designed	温志宁	
	李煜均	

建设单位 Client
雷州市代建项目管理中心

项目名称 Proj. Name
雷州市第九中学第一期工程（小学部）

子项名称 Sub-Proj. Name
1#连廊

图纸名称 Drawing Title
首层平面图
屋面平面图

设计阶段 Phase	施工图	日期 Date	2021.11
工种 Subject	建筑	合同号 Contract.No.	LJJ-JS-2109-003
当前版本 Current Rev	A	图纸编号 Dwg.No.	J4-03
版本备注：			

版权属本单位所有，未经许可，不得作其它工程之用。标准版本号：202010

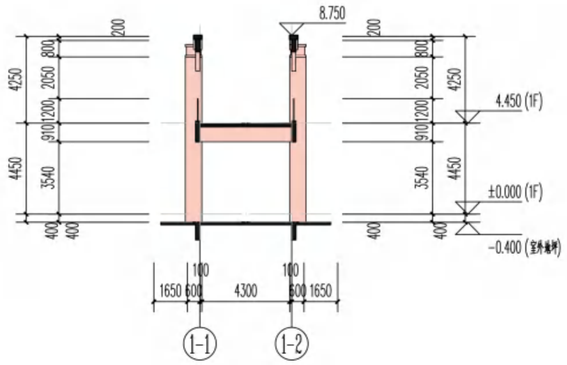

2#连廊1-1剖面图 1:300

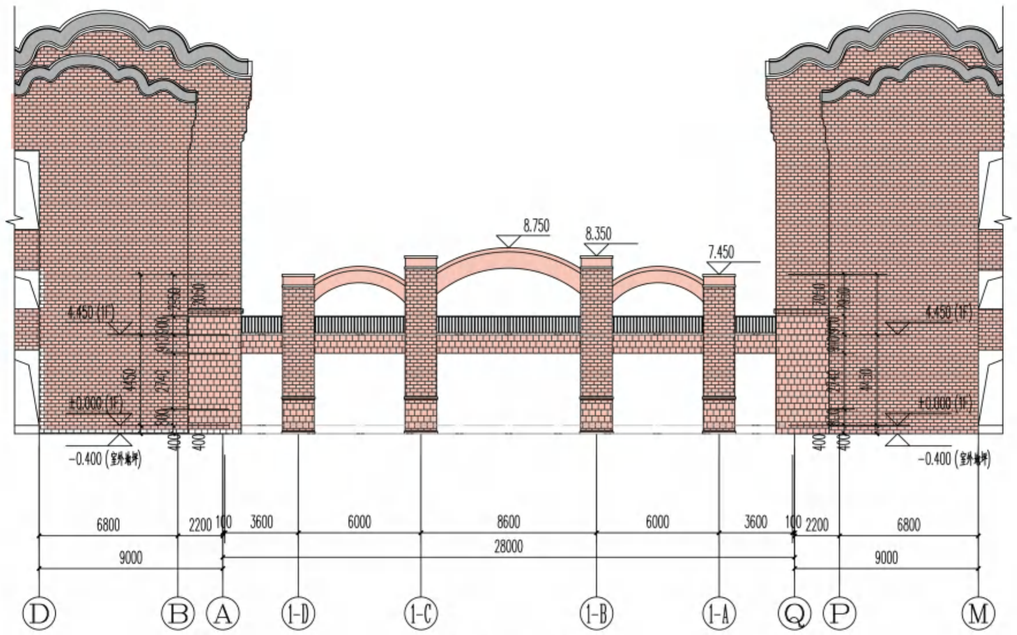

2#连廊东立面图 1:300

说明 / Notes

区位图 / 索引图 / Key Plan

广东工业大学
建筑设计研究院

ARCHITECTURAL DESIGN AND RESEARCH INSTITUTE OF GUANGDONG UNIVERSITY OF TECHNOLOGY

国家建筑工程设计资质：甲级A144019895

审定 Approved	李志	
审核 Examined	陈浩强	
项目负责人 Proj. Director	李志	
项目经理 Proj. Manager	温志宁	
专业负责人 Chief	温志宁	
校对 Checked	李泽健	
设计 Designed	温志宁	
	李煜均	

建设单位 Client：雷州市代建项目管理中心

项目名称 Proj. Name：雷州市第九中学第一期工程（小学部）

子项名称 Sub-Proj. Name：1#连廊

图纸名称 Drawing Title：首层平面图 屋面平面图

设计阶段 Phase	施工图	日期 Date	2021.11
工种 Subject	建筑	合同号 Contract.No.	[illegible]
当前版本 Current Rev	A	图纸编号 Dwg.No.	J4-04

版本备注：

版权属本单位所有，未经许可，不得作其它工程之用。标准版本号：202010

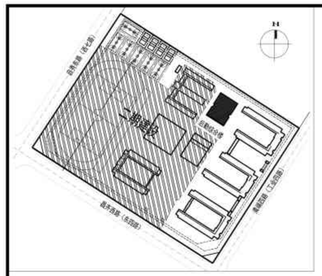

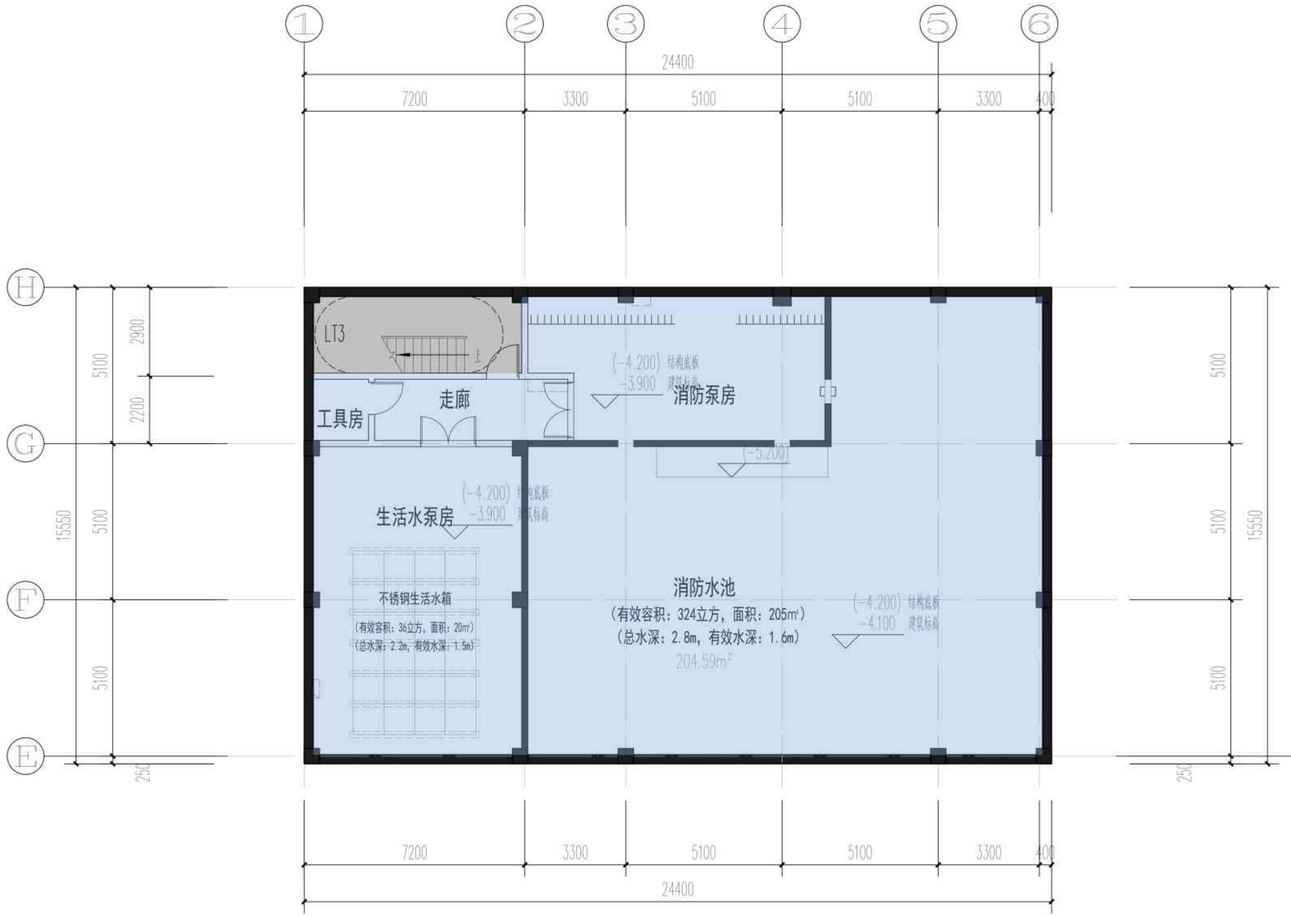

负一层平面图 1:200

层建筑面积：379.42m²

说明 / Notes

区位图 / 索引图 / Key Plan

广东工业大学
建筑规划设计院有限公司
ARCHITECTURAL AND PLANNING DESIGN INSTITUTE CO.,LTD. OF GUANGDONG UNIVERSITY OF TECHNOLOGY
国家建筑工程设计资质：甲级A144019895

审定 Approved	李 志	
审核 Examined	陈浩强	
项目负责人 Proj. Director	李 志	
项目经理 Proj. Manager	温志宁	
专业负责人 Chief	温志宁	
校对 Checked	李泽健	
设计 Designed	温志宁	
	李煜均	

建设单位 Client
雷州市代建项目管理中心

项目名称 Proj. Name
雷州市第九中学第一期工程
（小学部）

子项名称 Sub-Proj. Name
后勤综合楼

图纸名称 Drawing Title
负一层平面图
1-1剖面图

设计阶段 Phase	施工图	日期 Date	2021.11
工种 Subject	建 筑	合同号 Contract.No.	LBJ-JS-2109-003
当前版本 Current Rev	A	图纸编号 Dwg.No.	J5-01

版本备注：

版权属本单位所有，未经许可，不得作其它工程之用。标准版本号：202106

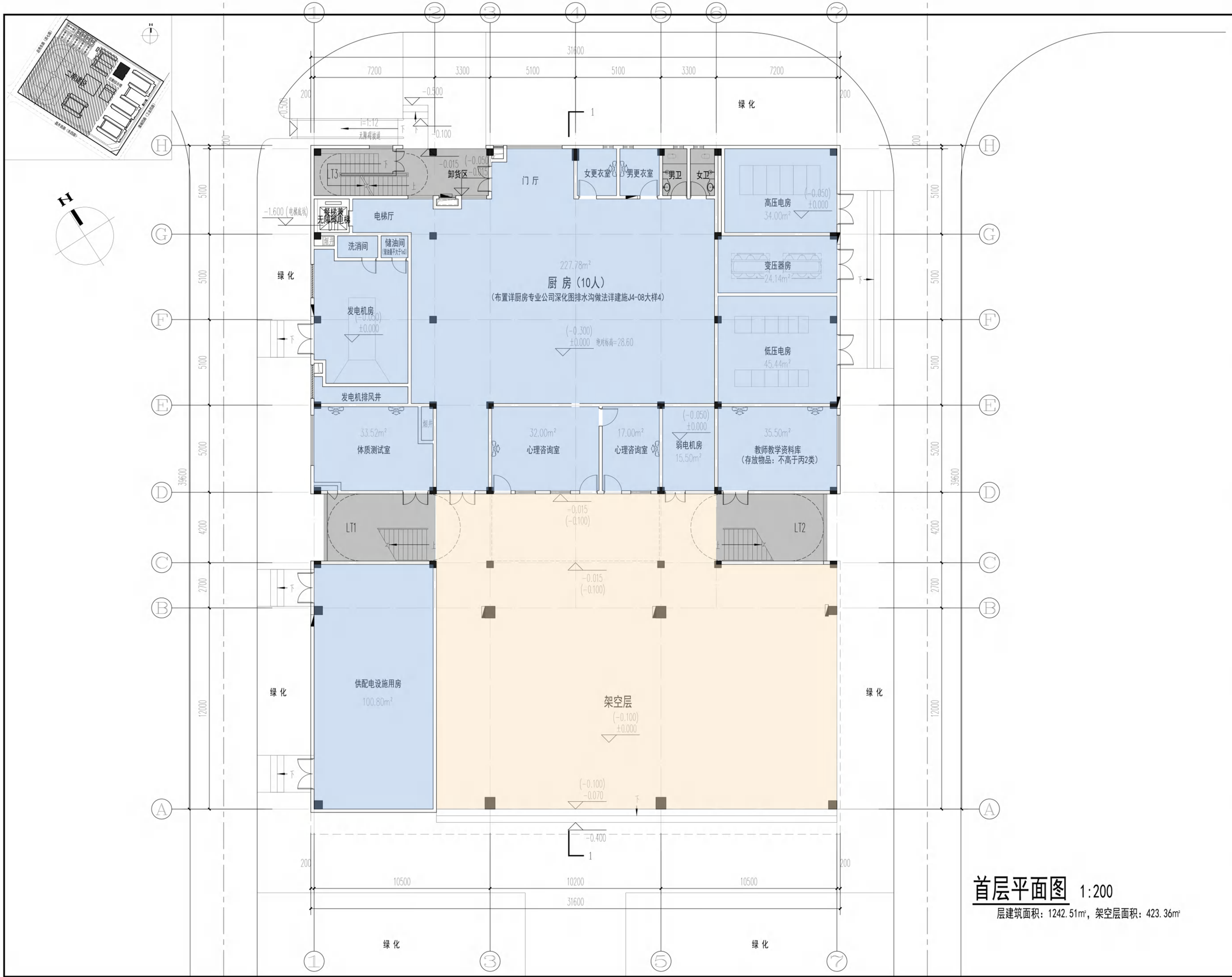

首层平面图 1:200

层建筑面积：1242.51m²，架空层面积：423.36m²

说明 / Notes

区位图 / 索引图 / Key Plan

广东工业大学
建筑规划设计院有限公司
ARCHITECTURAL AND PLANNING DESIGN INSTITUTE CO.,LTD. OF GUANGDONG UNIVERSITY OF TECHNOLOGY
国家建筑工程设计资质：甲级A144019895

审定 Approved	李志	
审核 Examined	陈浩强	
项目负责人 Proj. Director	李志	
项目经理 Proj. Manager	温志宁	
专业负责人 Chief	温志宁	
校对 Checked	李泽健	
设计 Designed	温志宁	
	李遐均	

建设单位 Client：雷州市代建项目管理中心

项目名称 Proj. Name：雷州市第九中学第一期工程（小学部）

子项名称 Sub-Proj. Name：后勤综合楼

图纸名称 Drawing Title：首层平面图

设计阶段 Phase	施工图	日期 Date	2021.11
工种 Subject	建筑	合同号 Contract.No.	LDJ-JS-2109-001
当前版本 Current Rev	A	图纸编号 Dwg.No.	J5-02
版本备注：			

版权属本单位所有，未经许可，不得作其它工程之用，标准版本号：202106

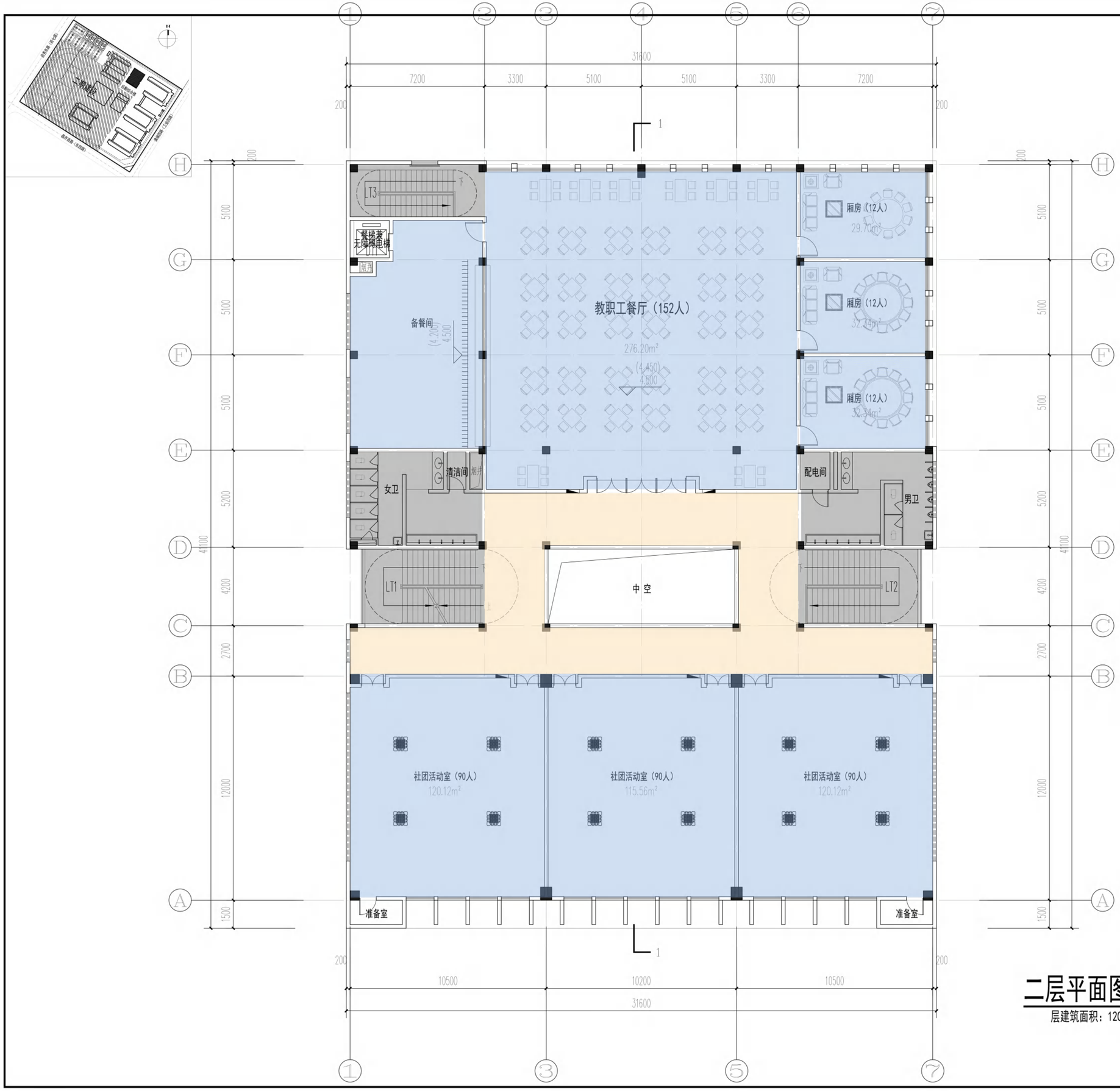

二层平面图 1:200

层建筑面积：1204.32m²

说明 / Notes

区位图 / 索引图 / Key Plan

广东工业大学
建筑规划设计院有限公司
ARCHITECTURAL AND PLANNING DESIGN INSTITUTE CO.,LTD. OF GUANGDONG UNIVERSITY OF TECHNOLOGY
国家建筑工程设计资质：甲级A144019895

审 定 Approved	李 志	
审 核 Examined	陈浩强	
项目负责人 Proj. Director	李 志	
项目经理 Proj. Manager	温志宁	
专业负责人 Chief	温志宁	
校 对 Checked	李泽健	
设 计 Designed	温志宁	
	李煜均	

建设单位 Client
雷州市代建项目管理中心

项目名称 Proj. Name
雷州市第九中学第一期工程（小学部）

子项名称 Sub-Proj. Name
后勤综合楼

图纸名称 Drawing Title
二层平面图

设计阶段 Phase	施工图	日期 Date	2021.11
工种 Subject	建 筑	合同号 Contract.No.	LDJ-JS-2109-001
当前版本 Current Rev	A	图纸编号 Dwg.No.	J5-03

版本备注：

版权属本单位所有，未经许可，不得作其它工程之用，标准版本号：202106

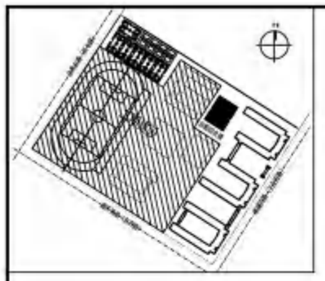

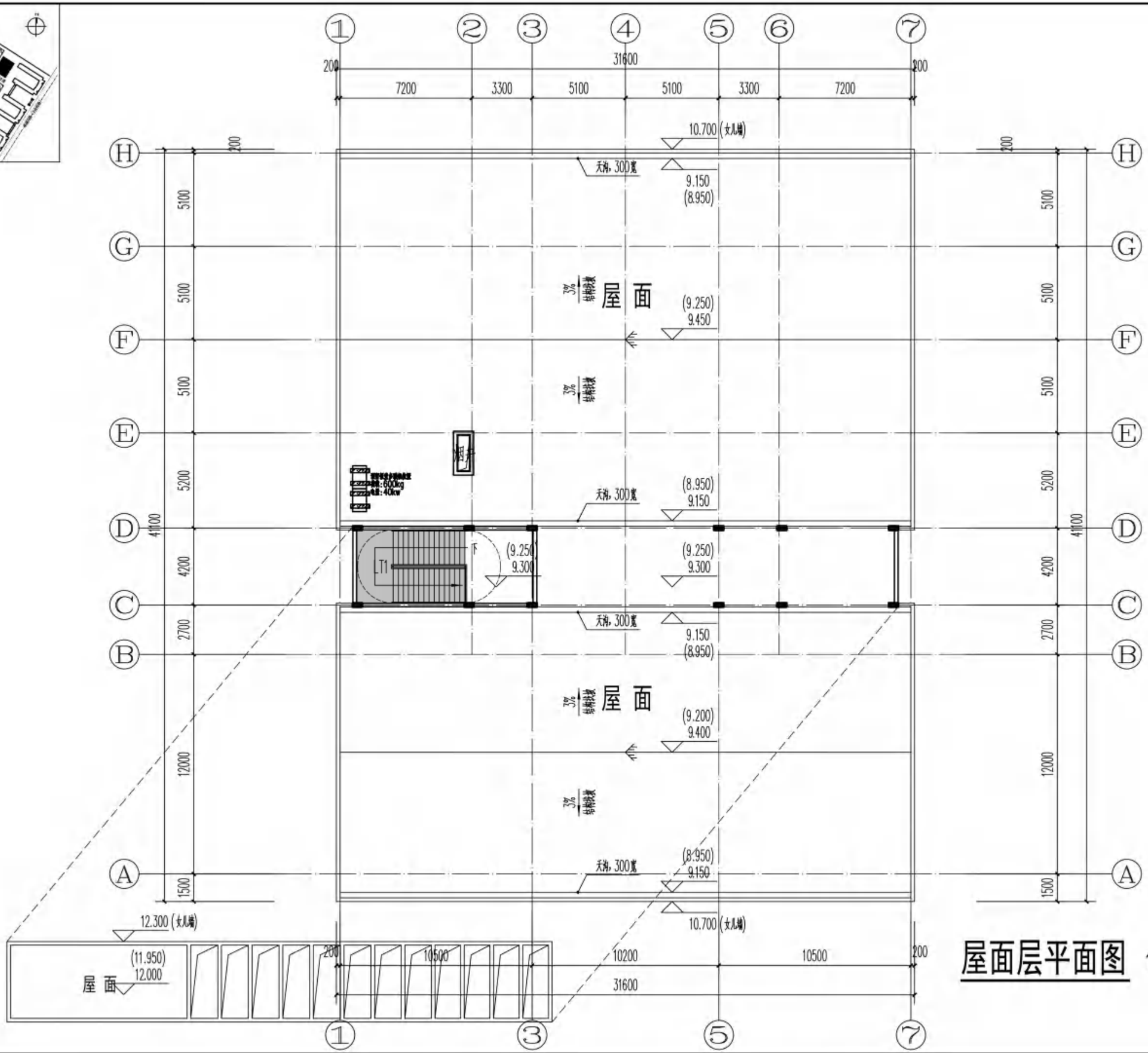

屋面层平面图 1:200

说明 / Notes

区位图 / 索引图 / Key Plan

广东工业大学
建筑设计研究院
ARCHITECTURAL DESIGN AND RESEARCH INSTITUTE OF GUANGDONG UNIVERSITY OF TECHNOLOGY

审定 Approved	李 北	
审核 Examined	陈浩强	
项目负责人 Proj. Director	李 志	
项目经理 Proj. Manager	温志宁	
专业负责人 Chief	温志宁	
校对 Checked	李泽健	
设计 Designer	温志宁	
	李楚均	

建设单位 Client: 雷州市代建项目管理中心

项目名称 Proj. Name: 雷州市第九中学第一期工程（小学部）

子项名称 Sub-Proj. Name: 后勤综合楼

图纸名称 Drawing Title: 屋面层平面图

设计阶段 Phase	施工图	日期 Date	2021.11
工种 Subject	建 筑	合同号 Contract No.	[illegible]
当前版本 Current Rev.	1	图纸编号 Dwg.No.	J5-04

版本备注:

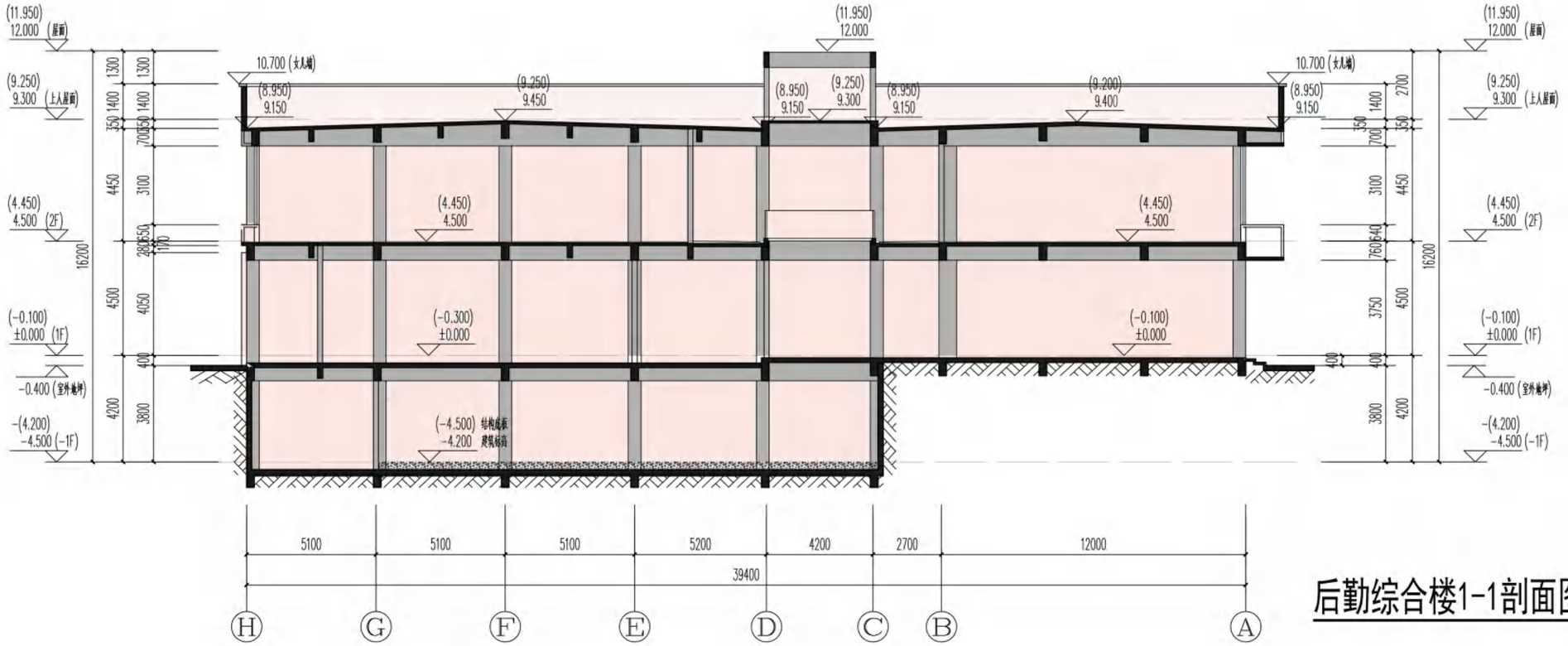

后勤综合楼1-1剖面图 1:200

后勤综合楼东立面图 1:200

说明 / Notes

区位图 / 索引图 / Key Plan

广东工业大学
建筑设计研究院

ARCHITECTURAL DESIGN AND RESEARCH INSTITUTE OF GUANGDONG UNIVERSITY OF TECHNOLOGY

国家建筑工程设计资质：甲级A144019895

审定 Approved	李志	
审核 Examined	陈浩强	
项目负责人 Proj. Director	李志	
项目经理 Proj. Manager	温志宁	
专业负责人 Chief	温志宁	
校对 Checked	李泽健	
设计 Designed	温志宁	
	李煜均	

建设单位 Client：雷州市代建项目管理中心

项目名称 Proj. Name：雷州市第九中学第一期工程（小学部）

子项名称 Sub-Proj. Name：后勤综合楼

图纸名称 Drawing Title：1-1剖面图、东立面图

设计阶段 Phase	施工图	日期 Date	2021.11
工种 Subject	建筑	合同号 Contract.No.	LJJ-JS-2189-202
当前版本 Current Rev.	A	图纸编号 Dwg.No.	J5-05

版本备注：

版权属本单位所有，未经许可，不得作其它工程之用。软件版本号：202010

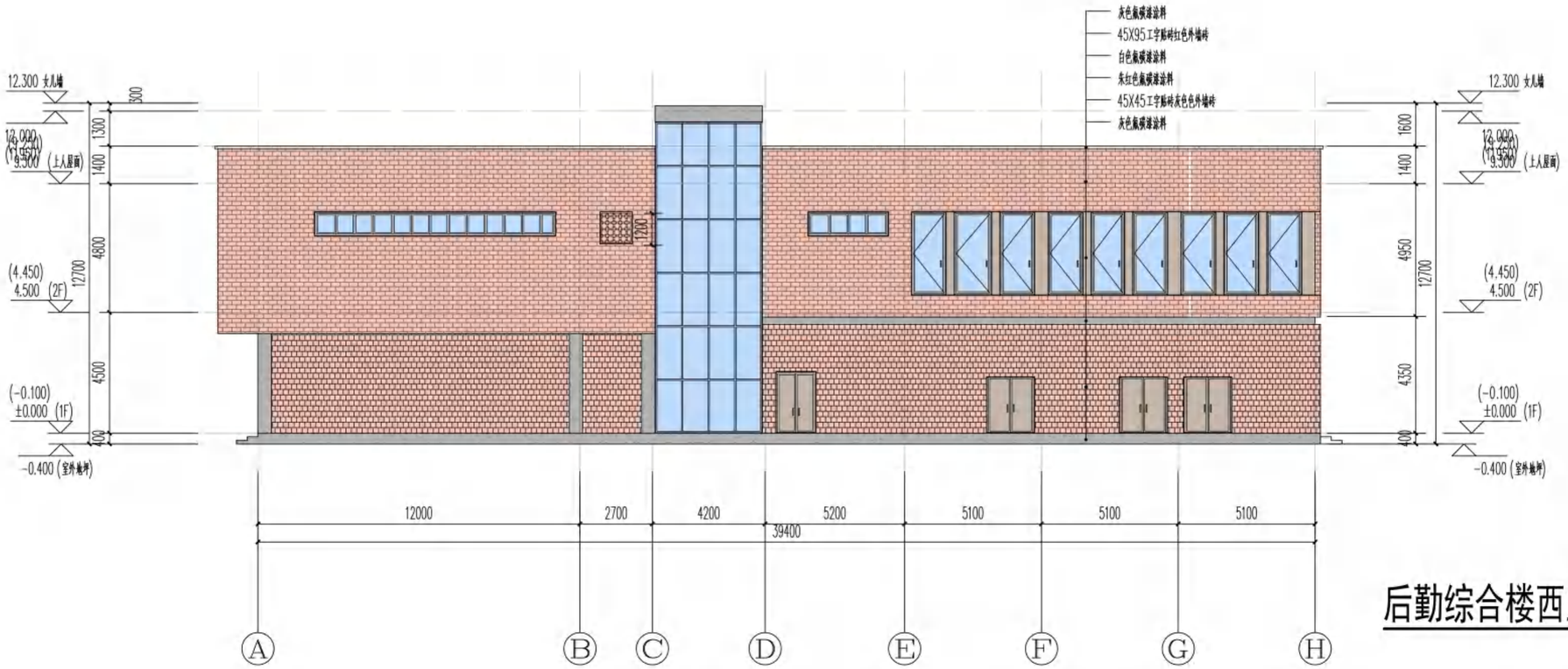

后勤综合楼西立面图 1:200

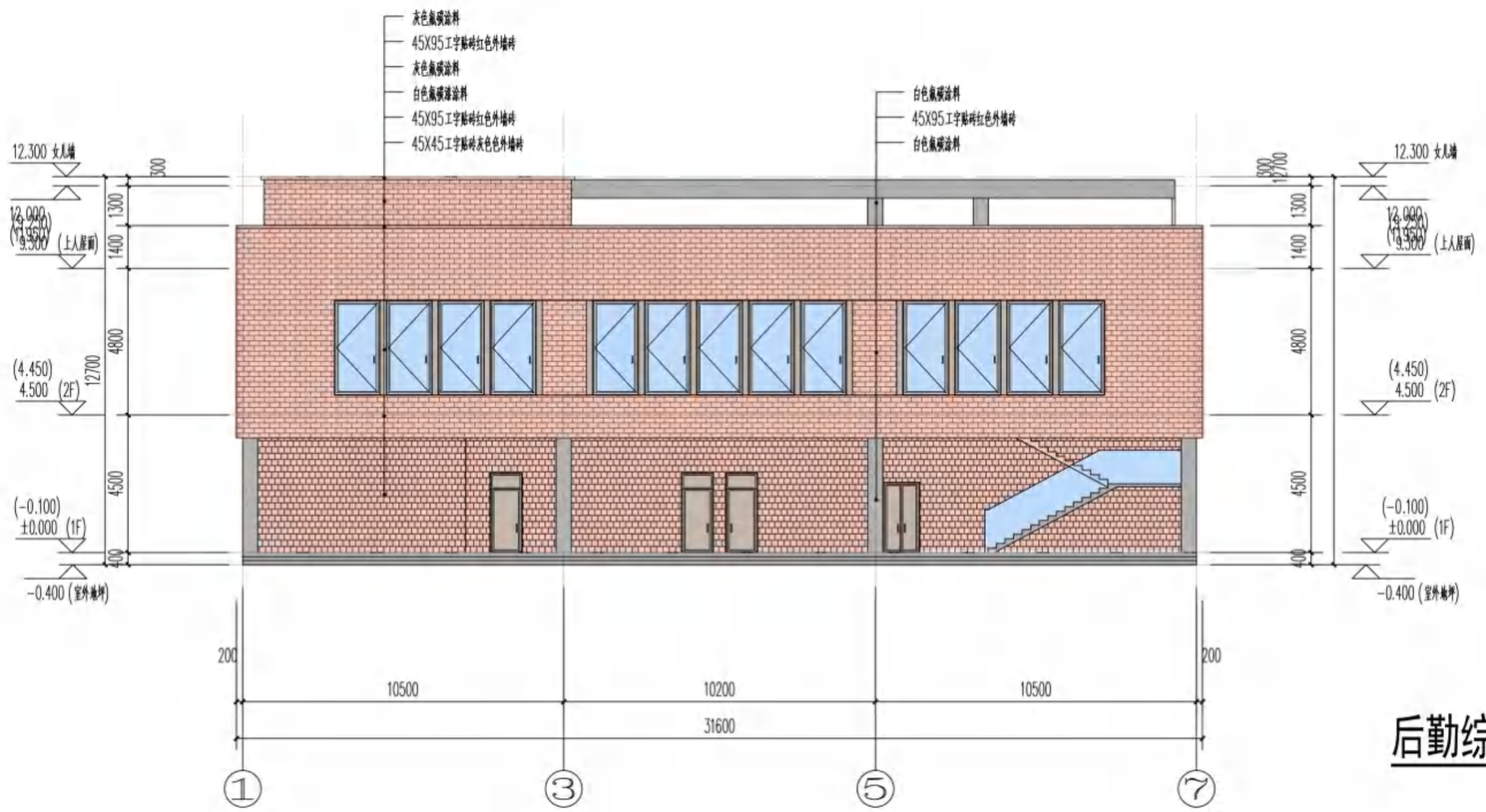

后勤综合楼南立面图 1:200

说明 / Notes

区位图 / 索引图 / Key Plan

广东工业大学
建筑设计研究院
ARCHITECTURAL DESIGN AND RESEARCH INSTITUTE OF GUANGDONG UNIVERSITY OF TECHNOLOGY
国家建筑工程设计资质：甲级A144019895

审定 Approved	李志	
审核 Examined	陈浩强	
项目负责人 Proj. Director	李志	
项目经理 Proj. Manager	温志宁	
专业负责人 Chief	温志宁	
校对 Checked	李泽健	
设计 Designed	温志宁	
	李煜均	

建设单位 Client：雷州市代建项目管理中心

项目名称 Proj. Name：雷州市第九中学第一期工程（小学部）

子项名称 Sub-Proj. Name：后勤综合楼

图纸名称 Drawing Title：二层平面图

设计阶段 Phase	施工图	日期 Date	2021.11
工种 Subject	建筑	合同号 Contract.No.	LJJ-JS-2109-B02
当前版本 Current Rev	A	图纸编号 Dwg.No.	JS-06

版本备注：

版权属本设计所有，未经许可，不得作其它工程之用。软图版本号：202010

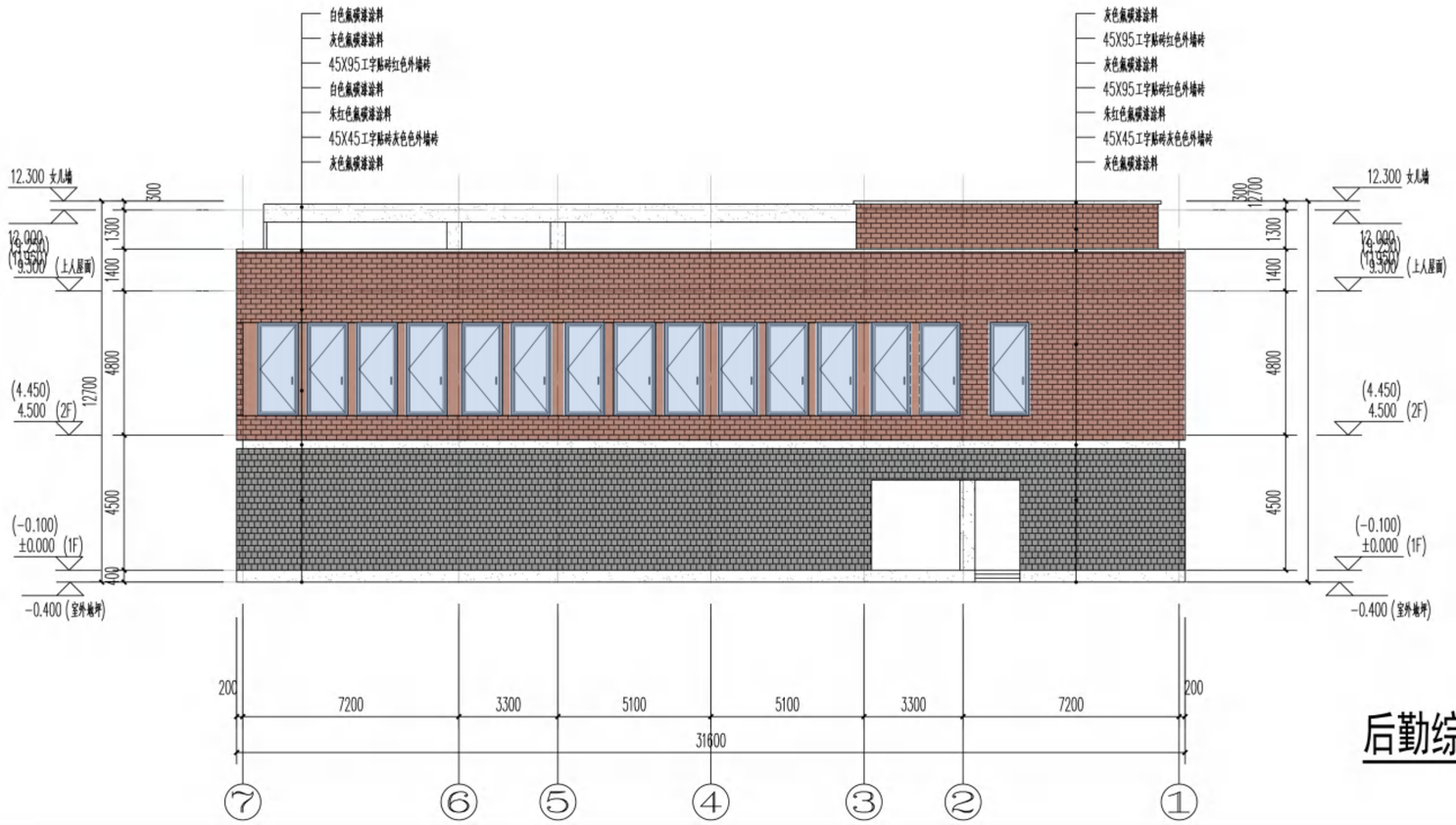

后勤综合楼北立面图 1:200

说明 / Notes

区位图 / 索引图 / Key Plan

广东工业大学
建筑设计研究院

ARCHITECTURAL DESIGN AND RESEARCH INSTITUTE
OF GUANGDONG UNIVERSITY OF TECHNOLOGY
国家建筑工程设计资质：甲级A144019895

审 定 Approved	李 志	
审 核 Examined	陈浩强	
项目负责人 Proj. Director	李 志	
项目经理 Proj. Manager	温志宁	
专业负责人 Chief	温志宁	
校 对 Checked	李泽健	
设 计 Designed	温志宁	
	李煜均	

建设单位 Client
雷州市代建项目管理中心

项目名称 Proj. Name
雷州市第九中学第一期工程
（小学部）

子项名称 Sub-Proj. Name
后勤综合楼

图纸名称 Drawing Title
二层平面图

设计阶段 Phase	施工图	日期 Date	2021.11
工种 Subject	建 筑	合同号 Contract.No.	[J]-JS-2189-002
当前版本 Current Rev	A	图纸编号 Dwg.No.	J5-07
版本备注：			

版权属本单位所有，未经许可，不得作其它工程之用。标准版本号：202010

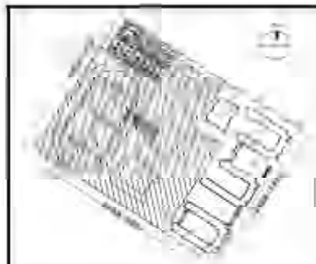

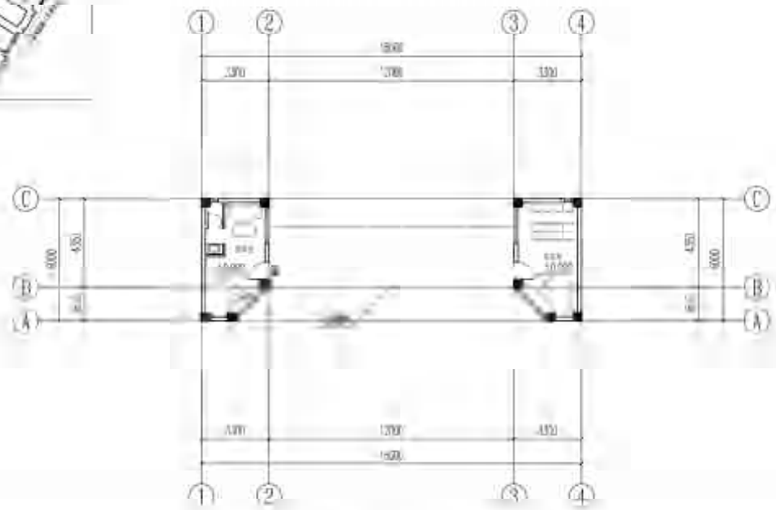

大门首层平面图 1:160

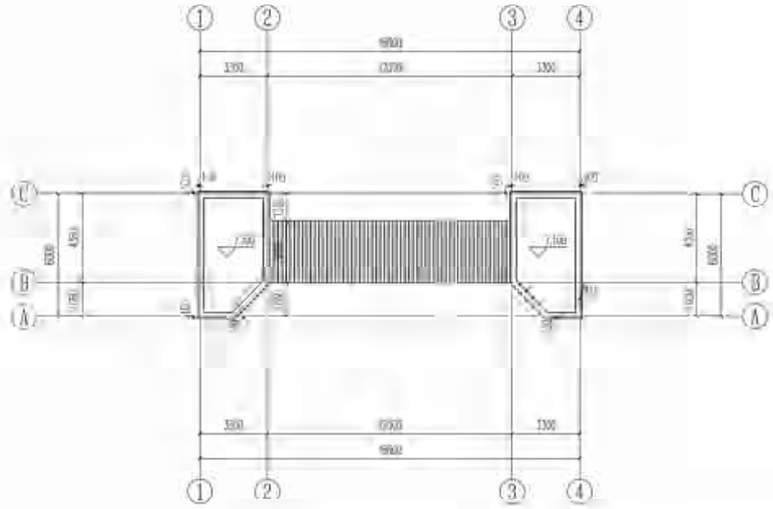

大门屋顶平面图 1:200

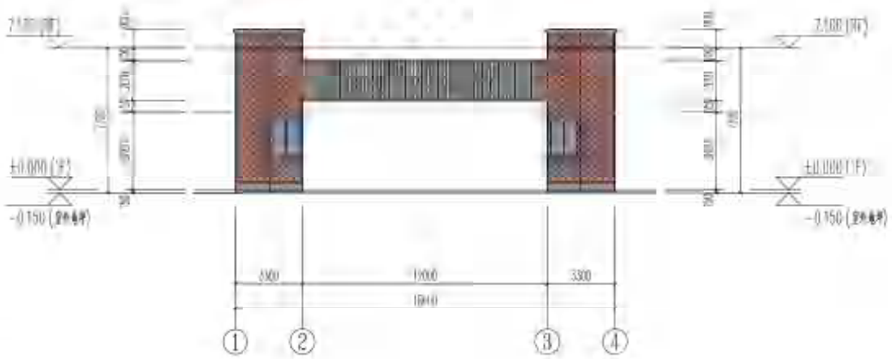

大门东立面图 1:[illegible]

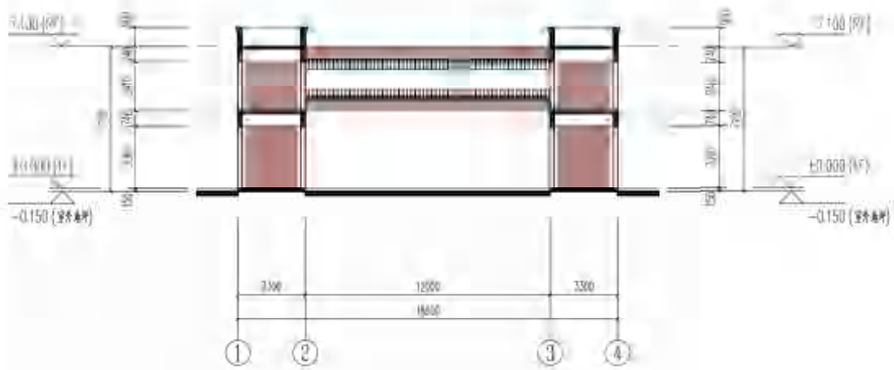

大门剖面图1-1 1:200

广东工业大学
建筑设计研究院

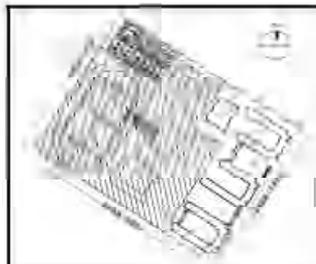

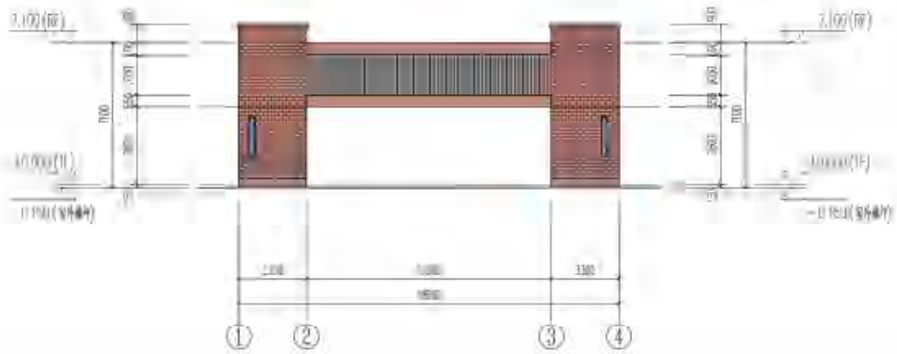

大门西立面图 1:200

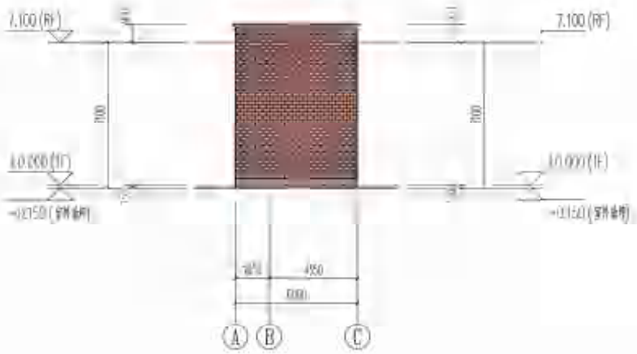

大门北立面图 1:200

广东工业大学
建筑设计研究院