

雷州市自然资源局

海域使用审批前公示

一、用海位置：雷州市流沙港码头对出北部湾海域，位置界址坐标为：

1、 $109^{\circ} 50' 44.322'' E$ ， $20^{\circ} 27' 58.304'' N$ ；

2、 $109^{\circ} 51' 11.919'' E$ ， $20^{\circ} 27' 58.486'' N$ ；

3、 $109^{\circ} 51' 12.060'' E$ ， $20^{\circ} 27' 39.540'' N$ ；

4、 $109^{\circ} 50' 44.463'' E$ ， $20^{\circ} 27' 39.357'' N$ 。

二、用海单位：广东宏悦水产有限公司。

三、用海面积：46.6213 公顷。

四、用海期限：3 年（自批准之日算起）。

五、用海类型：渔业用海（网箱养殖）。

该宗网箱养殖用海，属国有海域，有偿用海。我局依法受理并开展现场勘测和致函征求同级及其相关单位的意见等前期工作，均同意该宗用海养殖。根据《广东省海域使用管理条例》第十八条的规定，现将该用海情况予以公示，若有异议，请在公示之日起十日内向我局提出书面意见，以便审核报批。

附件：1、广东宏悦水产有限公司养殖场宗海界址图

2、广东宏悦水产有限公司养殖场宗海位置图

(此页无内容)



雷州市自然资源局

2024年11月26日

(联系人：陈达勇 、联系电话：0759-8838758)

广东宏悦水产有限公司养殖场用海宗海位置图

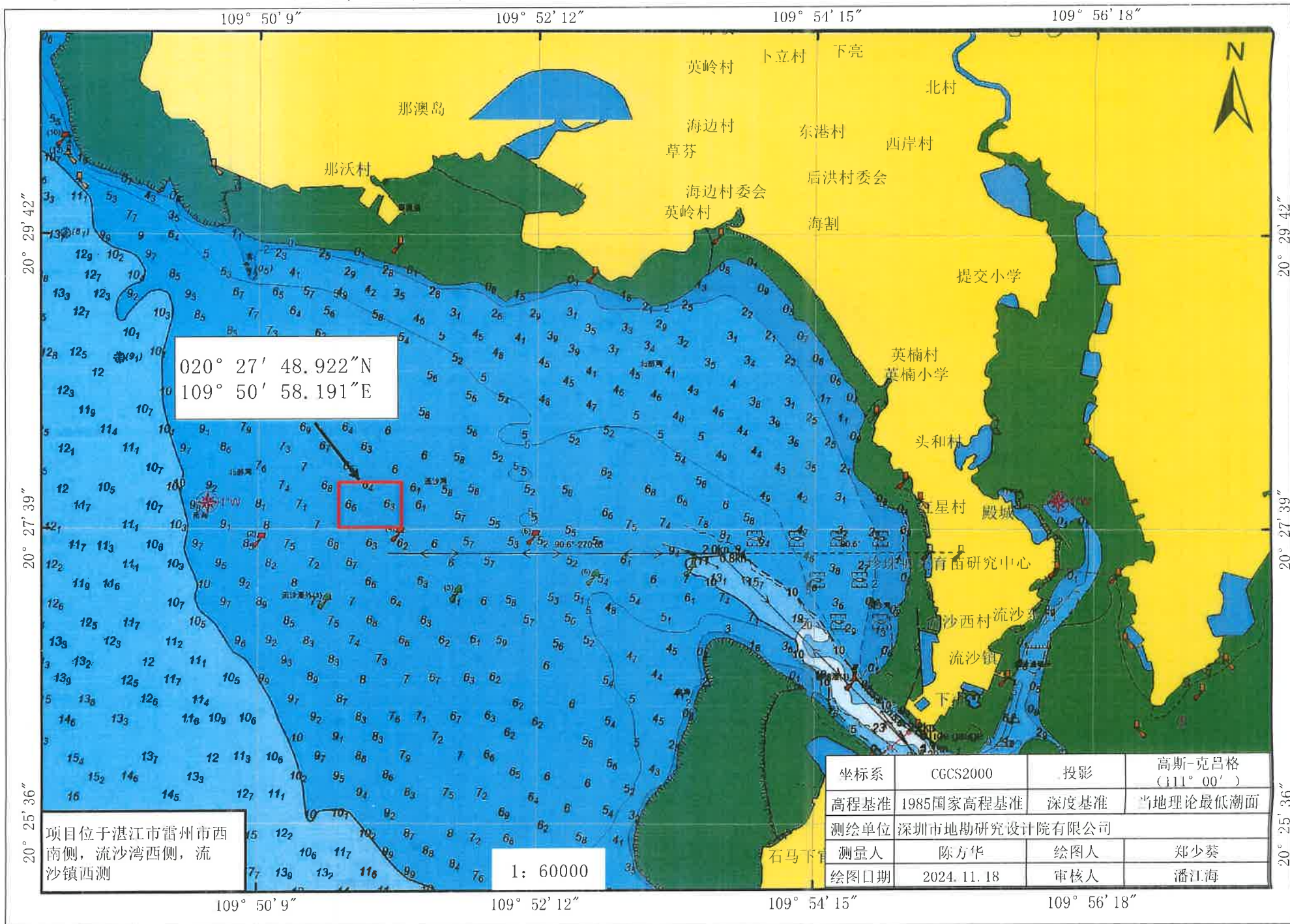

广东宏悦水产有限公司养殖场宗海界址图

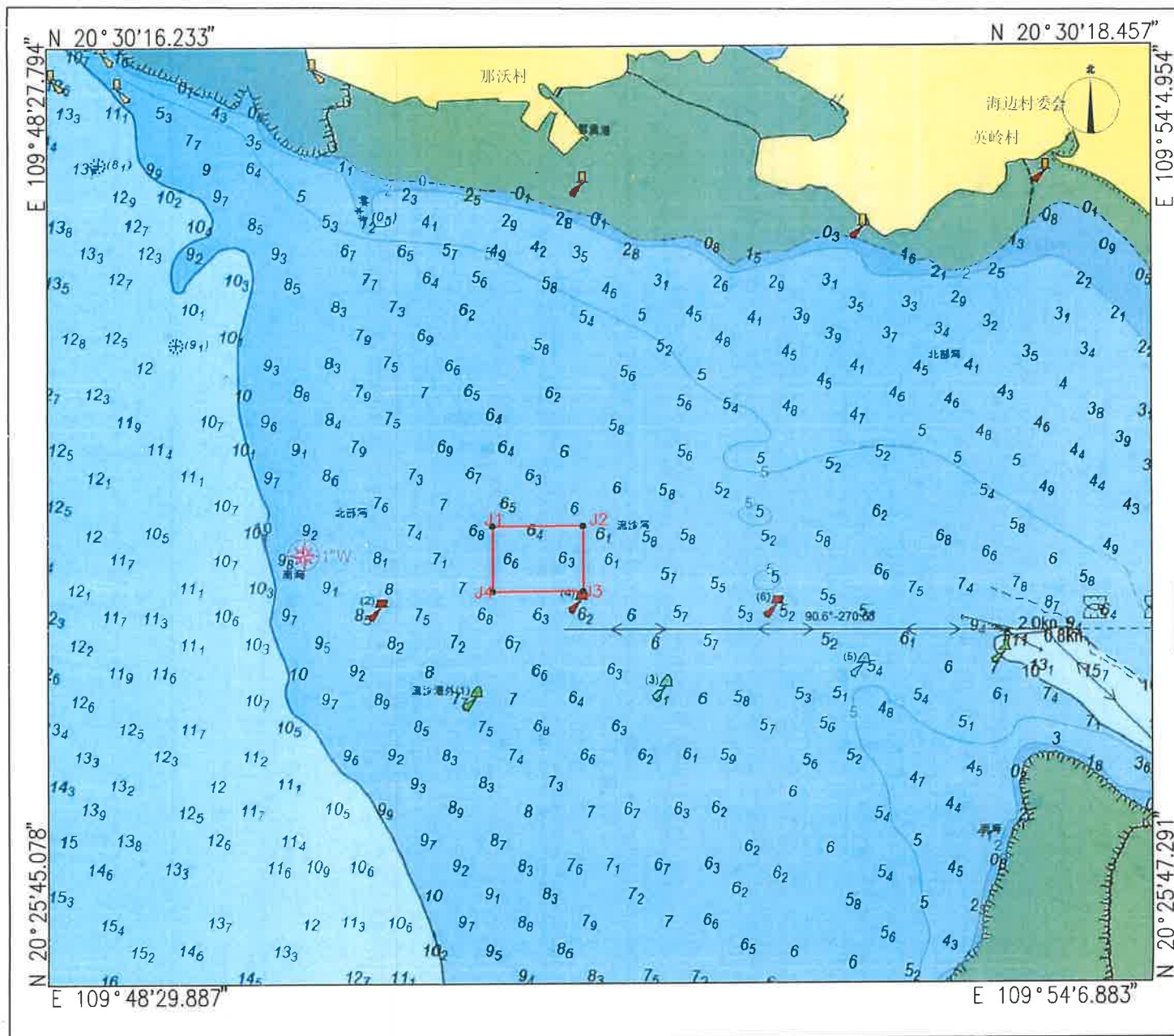

界址点坐标表

点号	X	Y	边长
J1	2264401.741	379553.517	800.00
J2	2264401.741	380353.517	582.77
J3	2263818.975	380353.517	800.00
J4	2263818.975	379553.517	582.77
J1	2264401.741	379553.517	582.77
S=466212.80 平方米 合699.32亩			

经纬度界址点坐标表

点号	E	N
J1	109° 50' 44.322"	20° 27' 58.304"
J2	109° 51' 11.919"	20° 27' 58.486"
J3	109° 51' 12.060"	20° 27' 39.540"
J4	109° 50' 44.463"	20° 27' 39.357"

内部单元	用海方式	界址点	面积
网箱式养殖	开放式养殖	1~4	46.6213公顷

坐标系	CGCS2000	投影	高斯-克吕格 (111°)
测绘单位	深圳市地勘研究设计院有限公司		
测量员	陈方华	绘图员	郑少葵
检查员	潘江海	测绘时间	2024-11-18